

O REGISTRO NA CVM NÃO IMPLICA QUALQUER APRECIÇÃO SOBRE A COMPANHIA, SENDO OS SEUS ADMINISTRADORES RESPONSÁVEIS PELA VERACIDADE DAS INFORMAÇÕES PRESTADAS.

01.01 - IDENTIFICAÇÃO

1 - CÓDIGO CVM 00839-7	2 - DENOMINAÇÃO SOCIAL MANGELS INDUSTRIAL SA	3 - CNPJ 61.065.298/0001-02
4 - NIRE 35300020171		

01.02 - SEDE

1 - ENDEREÇO COMPLETO RUA VERBO DIVINO, 1488 3º ANDAR BLOCO 3A		2 - BAIRRO OU DISTRITO CH.STO ANTONIO		
3 - CEP 04719-904	4 - MUNICÍPIO SÃO PAULO		5 - UF SP	
6 - DDD 011	7 - TELEFONE 5188-8802	8 - TELEFONE 5188-8820	9 - TELEFONE 5188-8807	10 - TELEX
11 - DDD 011	12 - FAX 5181-0155	13 - FAX -	14 - FAX -	
15 - E-MAIL holding@mangels.com.br				

01.03 - DIRETOR DE RELAÇÕES COM INVESTIDORES (Endereço para Correspondência com a Companhia)

1 - NOME ADELMO FELIZATI				
2 - ENDEREÇO COMPLETO RUA VERBO DIVINO, 1488 3º ANDAR BLOCO			3 - BAIRRO OU DISTRITO CH. STO ANTONIO	
4 - CEP 04719-904	5 - MUNICÍPIO SÃO PAULO			6 - UF SP
7 - DDD 011	8 - TELEFONE 5188-8807	9 - TELEFONE -	10 - TELEFONE -	11 - TELEX
12 - DDD 011	13 - FAX 5181-0155	14 - FAX -	15 - FAX -	
16 - E-MAIL a.felizati@mangels.com.br				

01.04 - REFERÊNCIA / AUDITOR

EXERCÍCIO	1 - DATA DE INÍCIO DO EXERCÍCIO SOCIAL	2 - DATA DE TÉRMINO DO EXERCÍCIO SOCIAL
1 - Último	01/01/2002	31/12/2002
2 - Penúltimo	01/01/2001	31/12/2001
3 - Antepenúltimo	01/01/2000	31/12/2000
4 - NOME/RAZÃO SOCIAL DO AUDITOR ERNST & YOUNG		5 - CÓDIGO CVM 00471-5
6 - NOME DO RESPONSÁVEL TÉCNICO LUIZ CARLOS NANNINI		7 - CPF DO RESP. TÉCNICO 038.563.538-95

01.01 - IDENTIFICAÇÃO

1 - CÓDIGO CVM 00839-7	2 - DENOMINAÇÃO SOCIAL MANGELS INDUSTRIAL SA	3 - CNPJ 61.065.298/0001-02
---------------------------	---	--------------------------------

01.05 - COMPOSIÇÃO DO CAPITAL SOCIAL

Número de Ações (Mil)	1 31/12/2002	2 31/12/2001	3 31/12/2000
Do Capital Integralizado			
1 - Ordinárias	3.100.865	3.100.865	3.100.865
2 - Preferenciais	6.138.154	6.138.154	6.138.154
3 - Total	9.239.019	9.239.019	9.239.019
Em Tesouraria			
4 - Ordinárias	0	0	0
5 - Preferenciais	0	0	0
6 - Total	0	0	0

01.06 - CARACTERÍSTICAS DA EMPRESA

1 - TIPO DE EMPRESA Empresa Comercial, Industrial e Outras
2 - TIPO DE SITUAÇÃO Operacional
3 - NATUREZA DO CONTROLE ACIONÁRIO Privada Nacional
4 - CÓDIGO ATIVIDADE
5 - ATIVIDADE PRINCIPAL EMPRESA DE PARTICIPAÇÕES
6 - TIPO DE CONSOLIDADO Total

01.07 - SOCIEDADES NÃO INCLUÍDAS NAS DEMONSTRAÇÕES FINANCEIRAS CONSOLIDADAS

1 - ÍTEM	2 - CNPJ	3 - DENOMINAÇÃO SOCIAL
----------	----------	------------------------

01.08 - PROVENTOS EM DINHEIRO

1 - ÍTEM	2 - EVENTO	3 - APROVAÇÃO	4 - PROVENTO	5 - INÍCIO PGTO.	6 - TIPO AÇÃO	7 - VALOR DO PROVENTO P/ AÇÃO
----------	------------	---------------	--------------	------------------	---------------	-------------------------------

01.09 - DIRETOR DE RELAÇÕES COM INVESTIDORES

1 - DATA 21/03/2003	2 - ASSINATURA
------------------------	----------------

01.01 - IDENTIFICAÇÃO

1 - CÓDIGO CVM	2 - DENOMINAÇÃO SOCIAL	3 - CNPJ
00839-7	MANGELS INDUSTRIAL SA	61.065.298/0001-02

02.01 - BALANÇO PATRIMONIAL ATIVO (Reais Mil)

1 - CÓDIGO	2 - DESCRIÇÃO	3 - 31/12/2002	4 - 31/12/2001	5 - 31/12/2000
1	Ativo Total	149.116	153.317	150.929
1.01	Ativo Circulante	836	2.841	34
1.01.01	Disponibilidades	2	7	0
1.01.02	Créditos	0	0	0
1.01.03	Estoques	0	0	0
1.01.04	Outros	834	2.834	34
1.01.04.01	Despesas Pagas Antecipadamente	0	0	0
1.01.04.02	Impostos a recuperar	34	34	34
1.01.04.03	Títulos a receber	800	2.800	0
1.01.04.04	Outras contas a receber	0	0	0
1.02	Ativo Realizável a Longo Prazo	3.513	4.473	8.181
1.02.01	Créditos Diversos	0	0	3.708
1.02.02	Créditos com Pessoas Ligadas	0	0	0
1.02.02.01	Com Coligadas	0	0	0
1.02.02.02	Com Controladas	0	0	0
1.02.02.03	Com Outras Pessoas Ligadas	0	0	0
1.02.03	Outros	3.513	4.473	4.473
1.02.03.01	Imposto de Renda Diferido	3.513	4.473	4.473
1.03	Ativo Permanente	144.767	146.003	142.714
1.03.01	Investimentos	144.560	145.338	141.631
1.03.01.01	Participações em Coligadas	144.458	145.236	141.529
1.03.01.02	Participações em Controladas	0	0	0
1.03.01.03	Outros Investimentos	102	102	102
1.03.02	Imobilizado	0	0	96
1.03.03	Diferido	207	665	987

01.01 - IDENTIFICAÇÃO

1 - CÓDIGO CVM	2 - DENOMINAÇÃO SOCIAL	3 - CNPJ
00839-7	MANGELS INDUSTRIAL SA	61.065.298/0001-02

02.02 - BALANÇO PATRIMONIAL PASSIVO (Reais Mil)

1 - CÓDIGO	2 - DESCRIÇÃO	3 - 31/12/2002	4 - 31/12/2001	5 - 31/12/2000
2	Passivo Total	149.116	153.317	150.929
2.01	Passivo Circulante	6.710	6.441	5.253
2.01.01	Empréstimos e Financiamentos	0	0	0
2.01.02	Debêntures	0	0	0
2.01.03	Fornecedores	0	0	0
2.01.04	Impostos, Taxas e Contribuições	332	273	192
2.01.05	Dividendos a Pagar	0	381	770
2.01.06	Provisões	0	0	0
2.01.07	Dívidas com Pessoas Ligadas	6.378	5.739	4.291
2.01.08	Outros	0	48	0
2.01.08.01	Outras Obrigacoes	0	48	0
2.01.08.02	Empresas Relacionadas	0	0	0
2.02	Passivo Exigível a Longo Prazo	0	0	0
2.02.01	Empréstimos e Financiamentos	0	0	0
2.02.02	Debêntures	0	0	0
2.02.03	Provisões	0	0	0
2.02.04	Dívidas com Pessoas Ligadas	0	0	0
2.02.05	Outros	0	0	0
2.03	Resultados de Exercícios Futuros	0	0	0
2.05	Patrimônio Líquido	142.406	146.876	145.676
2.05.01	Capital Social Realizado	79.360	79.360	79.360
2.05.02	Reservas de Capital	0	0	0
2.05.03	Reservas de Reavaliação	52.789	54.824	56.990
2.05.03.01	Ativos Próprios	0	0	0
2.05.03.02	Controladas/Coligadas	52.789	54.824	56.990
2.05.04	Reservas de Lucro	10.257	12.692	9.326
2.05.04.01	Legal	340	2.775	2.697
2.05.04.02	Estatutária	9.917	9.917	6.629
2.05.04.02.01	Especial	9.917	9.917	6.629
2.05.04.03	Para Contingências	0	0	0
2.05.04.04	De Lucros a Realizar	0	0	0
2.05.04.05	Retenção de Lucros	0	0	0
2.05.04.06	Especial p/ Dividendos Não Distribuídos	0	0	0
2.05.04.07	Outras Reservas de Lucro	0	0	0
2.05.05	Lucros/Prejuízos Acumulados	0	0	0

01.01 - IDENTIFICAÇÃO

1 - CÓDIGO CVM	2 - DENOMINAÇÃO SOCIAL	3 - CNPJ
00839-7	MANGELS INDUSTRIAL SA	61.065.298/0001-02

03.01 - DEMONSTRAÇÃO DO RESULTADO (Reais Mil)

1 - CÓDIGO	2 - DESCRIÇÃO	3 - 01/01/2002 a 31/12/2002	4 - 01/01/2001 a 31/12/2001	5 - 01/01/2000 a 31/12/2000
3.01	Receita Bruta de Vendas e/ou Serviços	0	0	0
3.02	Deduções da Receita Bruta	0	0	0
3.03	Receita Líquida de Vendas e/ou Serviços	0	0	0
3.04	Custo de Bens e/ou Serviços Vendidos	0	0	0
3.05	Resultado Bruto	0	0	0
3.06	Despesas/Receitas Operacionais	(3.510)	2.097	2.283
3.06.01	Com Vendas	0	0	0
3.06.02	Gerais e Administrativas	(815)	(636)	(711)
3.06.03	Financeiras	(1.861)	(954)	(686)
3.06.03.01	Receitas Financeiras	0	0	0
3.06.03.01.01	Receitas Financeiras	0	0	0
3.06.03.01.02	Varição Cambial Ativa	0	0	0
3.06.03.02	Despesas Financeiras	(1.861)	(954)	(686)
3.06.03.02.01	Despesas Financeiras	(669)	(298)	(224)
3.06.03.02.02	Varição Cambial Passiva	(1.192)	(656)	(462)
3.06.04	Outras Receitas Operacionais	0	0	0
3.06.05	Outras Despesas Operacionais	(56)	(20)	(43)
3.06.06	Resultado da Equivalência Patrimonial	(778)	3.707	3.723
3.07	Resultado Operacional	(3.510)	2.097	2.283
3.08	Resultado Não Operacional	0	(522)	203
3.08.01	Receitas	0	0	0
3.08.02	Despesas	0	(522)	203
3.09	Resultado Antes Tributação/Participações	(3.510)	1.575	2.486
3.10	Provisão para IR e Contribuição Social	0	0	736
3.11	IR Diferido	(960)	0	0
3.12	Participações/Contribuições Estatutárias	0	0	0
3.12.01	Participações	0	0	0
3.12.02	Contribuições	0	0	0
3.13	Reversão dos Juros sobre Capital Próprio	0	0	0
3.15	Lucro/Prejuízo do Exercício	(4.470)	1.575	3.222
	NÚMERO AÇÕES, EX-TESOURARIA (Mil)	9.239.019	9.239.019	9.239.019
	LUCRO POR AÇÃO		0,00017	0,00035
	PREJUÍZO POR AÇÃO	(0,00048)		

01.01 - IDENTIFICAÇÃO

1 - CÓDIGO CVM	2 - DENOMINAÇÃO SOCIAL	3 - CNPJ
00839-7	MANGELS INDUSTRIAL SA	61.065.298/0001-02

04.01 - DEMONSTRAÇÃO DAS ORIGENS E APLICAÇÕES DE RECURSOS (Reais Mil)

1 - CÓDIGO	2 - DESCRIÇÃO	3 - 01/01/2002 a 31/12/2002	4 - 01/01/2001 a 31/12/2001	5 - 01/01/2000 a 31/12/2000
4.01	Origens	(2.274)	2.111	(520)
4.01.01	Das Operações	(2.274)	(1.595)	(520)
4.01.01.01	Lucro/Prejuízo do Exercício	(4.470)	1.575	3.222
4.01.01.02	Vls. que não repr. mov. Cap. Circulante	2.196	(3.170)	(3.742)
4.01.01.02.01	Depreciacoes e Amortizacoes	458	537	439
4.01.01.02.02	Equivalencia Patrimonial	778	(3.707)	(3.723)
4.01.01.02.03	Valor Residual do Permanente Baixado	0	0	278
4.01.01.02.04	Imposto de Renda Diferido	960	0	(736)
4.01.01.02.05	Desagio nos Investimentos	0	0	0
4.01.01.02.06	Baixa de Investimentos	0	0	0
4.01.01.02.07	Varição Monetária Longo Prazo Líquida	0	0	0
4.01.02	Dos Acionistas	0	0	0
4.01.03	De Terceiros	0	3.706	0
4.02	Aplicações	0	492	766
4.02.01	Nos Investimentos	0	0	0
4.02.02	Dividendos Propostos	0	375	766
4.02.03	No Diferido	0	117	0
4.03	Acréscimo/Decréscimo no Cap. Circulante	(2.274)	1.619	(1.286)
4.04	Varição do Ativo Circulante	(2.005)	2.807	(9)
4.04.01	Ativo Circulante no Início do Exercício	2.841	34	43
4.04.02	Ativo Circulante no Final do Exercício	836	2.841	34
4.05	Varição do Passivo Circulante	269	1.188	1.277
4.05.01	Passivo Circulante no Início Exercício	6.441	5.253	3.976
4.05.02	Passivo Circulante no Final do Exercício	6.710	6.441	5.253

01.01 - IDENTIFICAÇÃO

1 - CÓDIGO CVM 00839-7	2 - DENOMINAÇÃO SOCIAL MANGELS INDUSTRIAL SA	3 - CNPJ 61.065.298/0001-02
---------------------------	---	--------------------------------

05.01 - DEMONSTRAÇÃO DAS MUTAÇÕES DO PATRIMÔNIO LÍQUIDO DE 01/01/2002 A 31/12/2002 (Reais Mil)

1 - CÓDIGO	2 - DESCRIÇÃO	3 - CAPITAL SOCIAL	4 - RESERVAS DE CAPITAL	5 - RESERVAS DE REAVALIAÇÃO	6 - RESERVAS DE LUCRO	7 - LUCROS/PREJUÍZOS ACUMULADOS	8 - TOTAL PATRIMÔNIO LÍQUIDO
5.01	Saldo Inicial	79.360	0	54.824	12.692	0	146.876
5.02	Ajustes de Exercícios Anteriores	0	0	0	0	0	0
5.03	Aumento/Redução do Capital Social	0	0	0	0	0	0
5.04	Realização de Reservas	0	0	(2.035)	0	2.035	0
5.05	Ações em Tesouraria	0	0	0	0	0	0
5.06	Lucro/Prejuízo do Exercício	0	0	0	0	(4.470)	(4.470)
5.07	Destinações	0	0	0	(2.435)	2.435	0
5.08	Outros	0	0	0	0	0	0
5.09	Saldo Final	79.360	0	52.789	10.257	0	142.406

01.01 - IDENTIFICAÇÃO

1 - CÓDIGO CVM 00839-7	2 - DENOMINAÇÃO SOCIAL MANGELS INDUSTRIAL SA	3 - CNPJ 61.065.298/0001-02
---------------------------	---	--------------------------------

05.02 - DEMONSTRAÇÃO DAS MUTAÇÕES DO PATRIMÔNIO LÍQUIDO DE 01/01/2001 A 31/12/2001 (Reais Mil)

1 - CÓDIGO	2 - DESCRIÇÃO	3 - CAPITAL SOCIAL	4 - RESERVAS DE CAPITAL	5 - RESERVAS DE REAValiaÇÃO	6 - RESERVAS DE LUCRO	7 - LUCROS/PREJUÍZOS ACUMULADOS	8 - TOTAL PATRIMÔNIO LÍQUIDO
5.01	Saldo Inicial	79.360	0	56.990	9.326	0	145.676
5.02	Ajustes de Exercícios Anteriores	0	0	0	0	0	0
5.03	Aumento/Redução do Capital Social	0	0	0	0	0	0
5.04	Realização de Reservas	0	0	(2.166)	0	2.166	0
5.04.01	Realização da Reserva de Realização	0	0	(2.166)	0	2.166	0
5.05	Ações em Tesouraria	0	0	0	0	0	0
5.06	Lucro/Prejuízo do Exercício	0	0	0	0	1.575	1.575
5.07	Destinações	0	0	0	3.366	(3.741)	(375)
5.07.01	Reserva Legal	0	0	0	78	(78)	0
5.07.02	Dividendos Propostos	0	0	0	0	(375)	0
5.07.03	Reserva Especial	0	0	0	3.288	(3.288)	0
5.08	Outros	0	0	0	0	0	0
5.09	Saldo Final	79.360	0	54.824	12.692	0	146.876

01.01 - IDENTIFICAÇÃO

1 - CÓDIGO CVM 00839-7	2 - DENOMINAÇÃO SOCIAL MANGELS INDUSTRIAL SA	3 - CNPJ 61.065.298/0001-02
---------------------------	---	--------------------------------

05.03 - DEMONSTRAÇÃO DAS MUTAÇÕES DO PATRIMÔNIO LÍQUIDO DE 01/01/2000 A 31/12/2000 (Reais Mil)

1 - CÓDIGO	2 - DESCRIÇÃO	3 - CAPITAL SOCIAL	4 - RESERVAS DE CAPITAL	5 - RESERVAS DE REAValiaÇÃO	6 - RESERVAS DE LUCRO	7 - LUCROS/PREJUÍZOS ACUMULADOS	8 - TOTAL PATRIMÔNIO LÍQUIDO
5.01	Saldo Inicial	79.360	0	58.334	5.526	0	143.220
5.02	Ajustes de Exercícios Anteriores	0	0	0	0	0	0
5.03	Aumento/Redução do Capital Social	0	0	0	0	0	0
5.04	Realização de Reservas	0	0	(1.344)	0	1.344	0
5.04.01	Reavaliação Reflexa de Ativos	0	0	0	0	0	0
5.04.02	Realização da Reserva de Reavaliação	0	0	(1.344)	0	1.344	0
5.04.03	Realização do Imposto de Renda Diferido	0	0	0	0	0	0
5.05	Ações em Tesouraria	0	0	0	0	0	0
5.06	Lucro/Prejuízo do Exercício	0	0	0	0	3.222	3.222
5.07	Destinações	0	0	0	3.800	(4.566)	(766)
5.07.01	Reserva Legal	0	0	0	161	(161)	0
5.07.02	Dividendos Propostos	0	0	0	0	(766)	0
5.07.03	Reserva Especial	0	0	0	3.639	(3.639)	0
5.08	Outros	0	0	0	0	0	0
5.09	Saldo Final	79.360	0	56.990	9.326	0	145.676

01.01 - IDENTIFICAÇÃO

1 - CÓDIGO CVM	2 - DENOMINAÇÃO SOCIAL	3 - CNPJ
00839-7	MANGELS INDUSTRIAL SA	61.065.298/0001-02

06.01 - BALANÇO PATRIMONIAL ATIVO CONSOLIDADO (Reais Mil)

1 - CÓDIGO	2 - DESCRIÇÃO	3 - 31/12/2002	4 - 31/12/2001	5 - 31/12/2000
1	Ativo Total	366.233	353.100	359.616
1.01	Ativo Circulante	176.427	155.059	152.765
1.01.01	Disponibilidades	58.207	70.958	58.748
1.01.01.01	Caixas e Bancos	58.207	70.958	58.748
1.01.02	Créditos	48.914	33.659	40.642
1.01.02.01	Duplicatas a Receber	48.914	33.659	40.642
1.01.03	Estoques	42.888	32.928	33.387
1.01.04	Outros	26.418	17.514	19.988
1.01.04.01	Titulos a Receber	4.128	6.249	3.927
1.01.04.02	Impostos a Recuperar	13.890	5.883	9.809
1.01.04.03	Despesas Antecipadas	0	0	0
1.01.04.04	Outras Contas a Receber	8.400	5.382	6.252
1.02	Ativo Realizável a Longo Prazo	25.562	23.645	28.109
1.02.01	Créditos Diversos	12.508	9.594	9.963
1.02.01.01	Titulos a Receber	6.277	4.459	5.462
1.02.01.02	Depositos Judiciais	5.962	5.062	4.471
1.02.01.03	Aplicações Financeiras	269	73	30
1.02.02	Créditos com Pessoas Ligadas	0	0	0
1.02.02.01	Com Coligadas	0	0	0
1.02.02.02	Com Controladas	0	0	0
1.02.02.03	Com Outras Pessoas Ligadas	0	0	0
1.02.03	Outros	13.054	14.051	18.146
1.02.03.01	Imposto de Renda Diferido	13.054	14.051	14.051
1.02.03.02	Despesas Antecipadas	0	0	0
1.02.03.03	Imóveis Destinados a Venda	0	0	4.095
1.03	Ativo Permanente	164.244	174.396	178.742
1.03.01	Investimentos	232	1.116	1.750
1.03.01.01	Participações em Coligadas	0	0	0
1.03.01.02	Participações em Controladas	0	0	0
1.03.01.03	Outros Investimentos	232	1.116	1.750
1.03.02	Imobilizado	161.480	164.249	161.741
1.03.03	Diferido	2.532	9.031	15.251

01.01 - IDENTIFICAÇÃO

1 - CÓDIGO CVM	2 - DENOMINAÇÃO SOCIAL	3 - CNPJ
00839-7	MANGELS INDUSTRIAL SA	61.065.298/0001-02

06.02 - BALANÇO PATRIMONIAL PASSIVO CONSOLIDADO (Reais Mil)

1 - CÓDIGO	2 - DESCRIÇÃO	3 - 31/12/2002	4 - 31/12/2001	5 - 31/12/2000
2	Passivo Total	366.233	353.100	359.616
2.01	Passivo Circulante	152.103	126.753	134.125
2.01.01	Empréstimos e Financiamentos	70.416	72.118	82.677
2.01.02	Debêntures	0	0	0
2.01.03	Fornecedores	59.258	33.226	25.289
2.01.04	Impostos, Taxas e Contribuições	4.925	2.429	4.059
2.01.05	Dividendos a Pagar	0	381	770
2.01.06	Provisões	0	0	0
2.01.07	Dívidas com Pessoas Ligadas	0	0	0
2.01.08	Outros	17.504	18.599	21.330
2.01.08.01	Salários e Encargos	5.145	4.277	4.115
2.01.08.02	Honorários Advocatícios	3.054	6.392	4.246
2.01.08.03	Impostos Parcelados	0	0	0
2.01.08.04	Empresas Relacionadas	1.638	1.588	1.157
2.01.08.05	Comissões à Pagar	1.569	3.395	5.688
2.01.08.06	Outras Contas à Pagar	6.098	2.947	6.124
2.02	Passivo Exigível a Longo Prazo	71.724	79.471	79.815
2.02.01	Empréstimos e Financiamentos	40.756	51.270	55.296
2.02.02	Debêntures	0	0	0
2.02.03	Provisões	18.784	13.193	8.686
2.02.03.01	Provisão para Contingência Trabalhista	600	600	600
2.02.03.02	Provisão para Contingência Fiscal	18.184	12.593	8.086
2.02.04	Dívidas com Pessoas Ligadas	0	0	0
2.02.05	Outros	12.184	15.008	15.833
2.02.05.01	Imposto de Renda Diferido	11.516	12.477	13.544
2.02.05.03	Impostos a recolher	660	275	345
2.02.05.04	Outras Obrigações	8	2.256	1.944
2.03	Resultados de Exercícios Futuros	0	0	0
2.04	Participações Minoritárias	0	0	0
2.05	Patrimônio Líquido	142.406	146.876	145.676
2.05.01	Capital Social Realizado	79.360	79.360	79.360
2.05.02	Reservas de Capital	0	0	0
2.05.03	Reservas de Reavaliação	52.789	54.824	56.990
2.05.03.01	Ativos Próprios	0	0	0
2.05.03.02	Controladas/Coligadas	52.789	54.824	56.990
2.05.04	Reservas de Lucro	10.257	12.692	9.326
2.05.04.01	Legal	340	2.775	2.697
2.05.04.02	Estatutária	9.917	9.917	6.629
2.05.04.02.01	Especial	9.917	9.917	6.629
2.05.04.03	Para Contingências	0	0	0
2.05.04.04	De Lucros a Realizar	0	0	0
2.05.04.05	Retenção de Lucros	0	0	0
2.05.04.06	Especial p/ Dividendos Não Distribuídos	0	0	0
2.05.04.07	Outras Reservas de Lucro	0	0	0
2.05.05	Lucros/Prejuízos Acumulados	0	0	0

01.01 - IDENTIFICAÇÃO

1 - CÓDIGO CVM 00839-7	2 - DENOMINAÇÃO SOCIAL MANGELS INDUSTRIAL SA	3 - CNPJ 61.065.298/0001-02
---------------------------	---	--------------------------------

06.02 - BALANÇO PATRIMONIAL PASSIVO CONSOLIDADO (Reais Mil)

1 - CÓDIGO	2 - DESCRIÇÃO	3 -31/12/2002	4 -31/12/2001	5 -31/12/2000
------------	---------------	---------------	---------------	---------------

01.01 - IDENTIFICAÇÃO

1 - CÓDIGO CVM	2 - DENOMINAÇÃO SOCIAL	3 - CNPJ
00839-7	MANGELS INDUSTRIAL SA	61.065.298/0001-02

07.01 - DEMONSTRAÇÃO DO RESULTADO CONSOLIDADO (Reais Mil)

1 - CÓDIGO	2 - DESCRIÇÃO	3 - 01/01/2002 a 31/12/2002	4 - 01/01/2001 a 31/12/2001	5 - 01/01/2000 a 31/12/2000
3.01	Receita Bruta de Vendas e/ou Serviços	376.114	330.764	312.634
3.02	Deduções da Receita Bruta	(64.622)	(59.762)	(55.131)
3.03	Receita Líquida de Vendas e/ou Serviços	311.492	271.002	257.503
3.04	Custo de Bens e/ou Serviços Vendidos	(229.563)	(205.601)	(201.774)
3.05	Resultado Bruto	81.929	65.401	55.729
3.06	Despesas/Receitas Operacionais	(87.265)	(68.344)	(54.449)
3.06.01	Com Vendas	(24.439)	(24.220)	(23.191)
3.06.02	Gerais e Administrativas	(34.087)	(30.671)	(30.384)
3.06.03	Financeiras	(34.644)	(30.845)	(28.629)
3.06.03.01	Receitas Financeiras	19.448	16.723	8.898
3.06.03.01.01	Receitas Financeiras	5.550	7.413	4.599
3.06.03.01.02	Varição Cambial Ativa	13.898	9.310	4.299
3.06.03.02	Despesas Financeiras	(54.092)	(47.568)	(37.527)
3.06.03.02.01	Despesas Financeiras	(23.244)	(22.111)	(22.536)
3.06.03.02.02	Varição Cambial Passiva	(30.848)	(25.457)	(14.991)
3.06.04	Outras Receitas Operacionais	9.136	20.134	31.420
3.06.05	Outras Despesas Operacionais	(3.231)	(2.742)	(3.665)
3.06.06	Resultado da Equivalência Patrimonial	0	0	0
3.07	Resultado Operacional	(5.336)	(2.943)	1.280
3.08	Resultado Não Operacional	1.016	3.451	1.435
3.08.01	Receitas	1.020	3.451	1.435
3.08.02	Despesas	(4)	0	0
3.09	Resultado Antes Tributação/Participações	(4.320)	508	2.715
3.10	Provisão para IR e Contribuição Social	(150)	1.067	507
3.11	IR Diferido	0	0	0
3.12	Participações/Contribuições Estatutárias	0	0	0
3.12.01	Participações	0	0	0
3.12.02	Contribuições	0	0	0
3.13	Reversão dos Juros sobre Capital Próprio	0	0	0
3.14	Participações Minoritárias	0	0	0
3.15	Lucro/Prejuízo do Exercício	(4.470)	1.575	3.222
	NÚMERO AÇÕES, EX-TESOURARIA (Mil)	9.239.019	9.239.019	9.239.019
	LUCRO POR AÇÃO		0,00017	0,00035
	PREJUÍZO POR AÇÃO	(0,00048)		

01.01 - IDENTIFICAÇÃO

1 - CÓDIGO CVM	2 - DENOMINAÇÃO SOCIAL	3 - CNPJ
00839-7	MANGELS INDUSTRIAL SA	61.065.298/0001-02

08.01 - DEMONSTRAÇÃO DAS ORIGENS E APLICAÇÕES DE RECURSOS CONSOLIDADAS (Reais Mil)

1 - CÓDIGO	2 - DESCRIÇÃO	3 - 01/01/2002 a 31/12/2002	4 - 01/01/2001 a 31/12/2001	5 - 01/01/2000 a 31/12/2000
4.01	Origens	60.299	67.807	58.882
4.01.01	Das Operações	31.908	28.631	23.625
4.01.01.01	Lucro/Prejuízo do Exercício	(4.470)	1.575	3.222
4.01.01.02	Vls. que não repr. mov. Cap. Circulante	36.378	27.056	20.403
4.01.01.02.01	Depreciacao e Amortizacao	10.745	9.875	8.731
4.01.01.02.02	Amortização da Variação Cambial	6.388	6.403	6.332
4.01.01.02.03	Valor Residual do Permanente Baixado	2.118	1.327	934
4.01.01.02.04	Juros Realizavel Longo Prazo	0	0	(434)
4.01.01.02.05	Var. Monetária do Longo Prazo Líquida	11.374	6.134	(859)
4.01.01.02.06	Imposto de Renda Diferido	37	(1.067)	1.847
4.01.01.02.07	Despesas Antecipadas - RLP	0	0	1.376
4.01.01.02.08	Provisão para contingências	5.259	4.384	2.476
4.01.01.02.09	Juros sobre parcelamento de longo prazo	457	0	0
4.01.02	Dos Acionistas	0	0	0
4.01.02.01	Diminuicao Participacao dos Minoritários	0	0	0
4.01.03	De Terceiros	28.391	39.176	35.257
4.01.03.01	Captação de Financiamentos a Longo Prazo	28.205	37.802	31.528
4.01.03.02	Variação do Realizável a Longo Prazo	186	1.374	3.729
4.01.03.03	Acervo Líquido Aquisição da Positrade	0	0	0
4.01.03.04	Parcelamentos de Impostos - ELP	0	0	0
4.01.03.05	Provisão de Contingências	0	0	0
4.02	Aplicações	64.281	58.141	28.021
4.02.01	No Imobilizado	8.998	9.788	8.300
4.02.02	No Diferido	3	381	321
4.02.03	Nos Investimentos	98	0	10
4.02.04	Transf. Exigível L Prazo p/ Circulante	55.182	47.597	18.624
4.02.05	Dividendos Propostos	0	375	766
4.03	Acréscimo/Decréscimo no Cap. Circulante	(3.982)	9.666	30.861
4.04	Variação do Ativo Circulante	21.368	2.294	37.982
4.04.01	Ativo Circulante no Início do Exercício	155.059	152.765	114.783
4.04.02	Ativo Circulante no Final do Exercício	176.427	155.059	152.765
4.05	Variação do Passivo Circulante	25.350	(7.372)	7.121
4.05.01	Passivo Circulante no Início Exercício	126.753	134.125	127.004
4.05.02	Passivo Circulante no Final do Exercício	152.103	126.753	134.125

00839-7 MANGELS INDUSTRIAL SA

61.065.298/0001-02

09.01 - PARECER DOS AUDITORES INDEPENDENTES - SEM RESSALVA

PARECER DOS AUDITORES INDEPENDENTES

Aos
Diretores e Acionistas da
Mangels Industrial S.A.

1. Examinamos os balanços patrimoniais da Mangels Industrial S.A., bem como os balanços patrimoniais consolidados da Mangels Industrial S.A. e empresas controladas, levantados em 31 de dezembro de 2002 e 2001, e as respectivas demonstrações dos resultados, das mutações do patrimônio líquido e das origens e aplicações de recursos correspondentes aos exercícios findos naquelas datas, elaborados sob a responsabilidade de sua administração. Nossa responsabilidade é a de expressar uma opinião sobre essas demonstrações financeiras.
2. Nossos exames foram conduzidos de acordo com as normas de auditoria aplicáveis no Brasil e compreenderam: (a) o planejamento dos trabalhos, considerando a relevância dos saldos, o volume de transações e o sistema contábil e de controles internos da Companhia; (b) a constatação, com base em testes, das evidências e dos registros que suportam os valores e as informações contábeis divulgados; e (c) a avaliação das práticas e das estimativas contábeis mais representativas adotadas pela administração da Companhia, bem como da apresentação das demonstrações financeiras tomadas em conjunto.
3. Conforme mencionado na Nota Explicativa nº 3-g, a Companhia optou pelo procedimento facultado pela Deliberação nº 294 da Comissão de Valores Mobiliários - C.V.M., reconhecendo o resultado líquido negativo decorrente da variação cambial apresentada no primeiro trimestre de 1999, na conta do ativo diferido no montante de R\$ 25.472 mil, para a sua amortização em 48 parcelas mensais a partir de 01 de abril de 1999. Este procedimento está em desacordo com os princípios contábeis que requerem que as variações cambiais sejam registradas no resultado do exercício em que elas ocorram. Consequentemente, os resultados dos exercícios findos em 31 de dezembro de 2002 e 2001 estão apresentados a menor em R\$ 6.388 mil e R\$ 6.403 mil e o ativo total consolidado líquido naquelas datas estão apresentados a maior em R\$ 1.551 mil e R\$ 7.939 mil, respectivamente.

00839-7 MANGELS INDUSTRIAL SA

61.065.298/0001-02

09.01 - PARECER DOS AUDITORES INDEPENDENTES - SEM RESSALVA

4. Em nossa opinião, exceto quanto aos efeitos do diferimento da variação cambial comentados no parágrafo 3, as demonstrações financeiras referidas no parágrafo 1, representam adequadamente, em todos os aspectos relevantes, a posição patrimonial e financeira da Mangels Industrial S.A., bem como a posição patrimonial e financeira consolidada da Mangels Industrial S.A. e empresas controladas em 31 de dezembro de 2002 e 2001 e os respectivos resultados de suas operações, as mutações do seu patrimônio líquido e as origens e aplicações de seus recursos referentes aos exercícios findos naquelas datas, de acordo com as práticas contábeis adotadas no Brasil.

5. Nossos exames foram conduzidos com o objetivo de opinarmos sobre as demonstrações financeiras elaboradas de acordo com as práticas contábeis adotadas no Brasil que não requerem a demonstração dos fluxos de caixa. As demonstrações consolidadas dos fluxos de caixa correspondentes aos exercícios findos em 31 de dezembro de 2002 e 2001 representam informações suplementares sobre a Companhia. Essas informações foram submetidas aos mesmos procedimentos de auditoria aplicados às demonstrações financeiras e, em nossa opinião, estão apresentadas adequadamente, em todos os aspectos relevantes, em relação às demonstrações financeiras tomadas em conjunto.

São Paulo, 21 de março de 2003

 **ERNST & YOUNG**

Ernst & Young

Auditores Independentes S.C.

CRC 2SP0151199/O-6

Luiz Carlos Nannini

Contador CRC 1SP171638/O-7

SERVIÇO PÚBLICO FEDERAL (USO EMPRESA P/ SIMPLES CONFERÊNCIA)

CVM - COMISSÃO DE VALORES MOBILIÁRIOS

DFP - Demonstrações Financeiras Padronizadas

EMPRESA COMERCIAL, INDUSTRIAL E OUTRAS

Legislação Societária

Data-Base - 31/12/2002

00839-7 MANGELS INDUSTRIAL SA

61.065.298/0001-02

09.01 - PARECER DOS AUDITORES INDEPENDENTES - SEM RESSALVA

00839-7 MANGELS INDUSTRIAL SA

61.065.298/0001-02

10.01 - RELATÓRIO DA ADMINISTRAÇÃO

Relatório da Administração

Senhores Acionistas :

Submetemos à apreciação e deliberação de V.Sas. o Relatório da Administração e as Demonstrações Financeiras consolidadas da Mangels Industrial S.A. com o parecer dos auditores independentes, preparadas conforme as disposições da legislação societária, normas e instruções emitidas pela Comissão de Valores Mobiliários - C.V.M., relativas ao exercício findo em 31 de dezembro de 2002.

CONJUNTURA E A COMPANHIA

No ano de 2002 a economia brasileira ainda sentiu os reflexos da queda da atividade econômica iniciada em 2001. Os fatores externos, tais como o desaquecimento da economia mundial e americana, o agravamento da crise Argentina, a crise de confiança dos mercados internacionais, a aversão ao risco e a drástica redução do crédito para os mercados emergentes, e os fatores internos maximizados pela tensão pré-eleitoral, não permitiram a esperada queda das taxas de juros interna, que permaneceram elevadas.

Neste contexto de crescimento econômico contido, as atividades da Companhia foram ainda prejudicadas nas suas exportações de aços laminados, pelas medidas compensatórias adotadas pelo governo dos Estados Unidos, que praticamente inviabilizaram as exportações para aquele país.

A forte desvalorização cambial de 52,2% no ano do Real frente ao dólar norte americano, afetou significativamente a inflação e o nível da atividade econômica, prejudicando em especial as empresas com endividamento atrelado à moeda estrangeira.

Apesar deste cenário com a economia em desaceleração, a Companhia apresentou crescimento de 14% em sua receita bruta, atingindo R\$ 376,1 milhões. Além do crescimento das vendas, os resultados foram extremamente positivos.

RESULTADO CONSOLIDADO – PRINCIPAIS DESTAQUES

A receita líquida cresceu 15%, de R\$ 271 milhões em 2001 para R\$ 311,4 milhões em 2002.

O lucro bruto aumentou 25%, de R\$ 65,4 milhões em 2001 para R\$ 81,9 milhões em 2002; a margem bruta subiu de 24,1% para 26,3%.

O Lucro Operacional Próprio (antes dos impactos financeiros e de outras receitas operacionais), atingiu R\$ 23,4 milhões, 122% maior que o de 2001. Esta excepcional melhora decorreu do aumento da produtividade industrial.

A geração de caixa medida pelo EBITDA OPERACIONAL PRÓPRIO cresceu 56%, saindo de R\$ 720,4 milhões em 2001 para R\$ 34,2 milhões em 2002, conforme demonstramos abaixo:

00839-7 MANGELS INDUSTRIAL SA

61.065.298/0001-02

10.01 - RELATÓRIO DA ADMINISTRAÇÃO

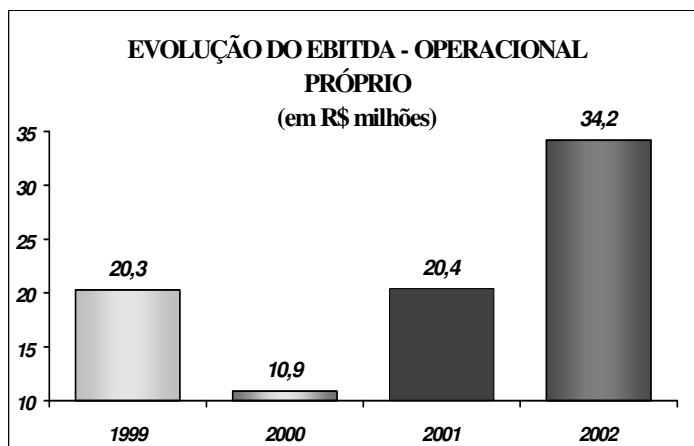
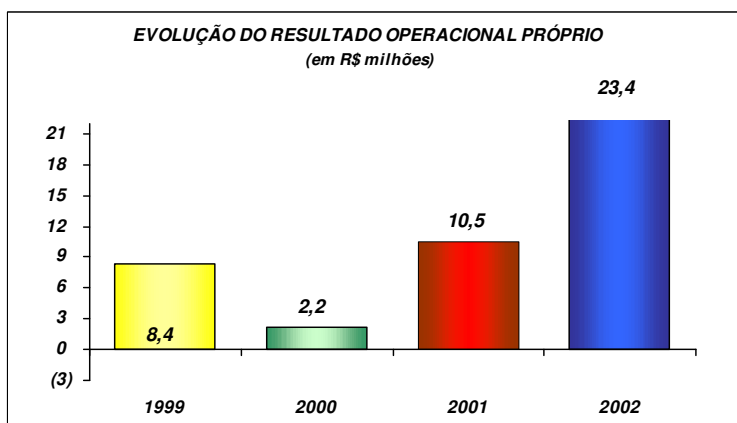
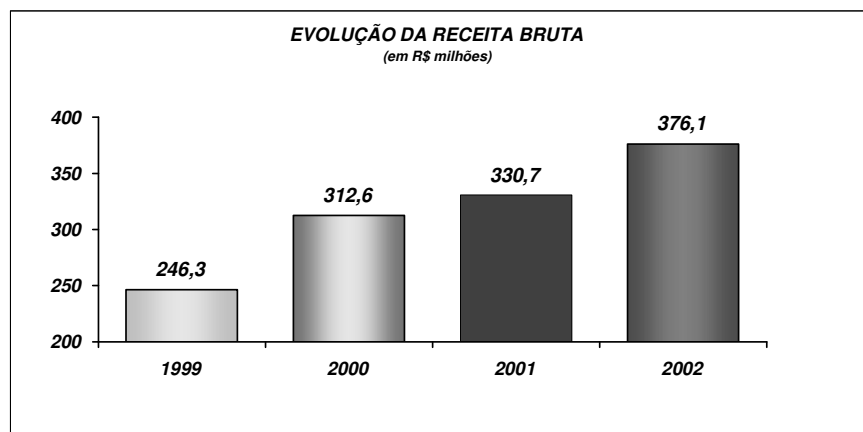

00839-7 MANGELS INDUSTRIAL SA

61.065.298/0001-02

10.01 - RELATÓRIO DA ADMINISTRAÇÃO

Todos esses indicadores demonstram a consolidação e continuidade da melhora operacional iniciada em fins de 2000, cujos primeiros efeitos positivos ocorreram no 1º trimestre de 2001 e que, apesar dos anos difíceis que passaram a economia brasileira e mundial neste período, a Companhia vem mostrando a cada trimestre constante evolução.

RESULTADO OPERACIONAL PRÓPRIO TRIMESTRAL

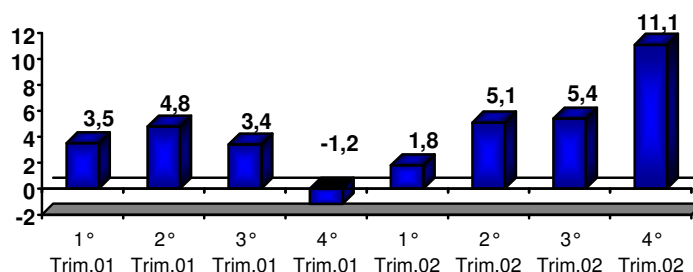

RESULTADO FINANCEIRO

Fruto do bom desempenho operacional da Companhia, os indicadores financeiros continuaram apresentando excelente performance.

ENDIVIDAMENTO LÍQUIDO: apesar da receita bruta ter crescido R\$ 45,3 milhões de 2001 para 2002 e da variação cambial ter sido de 52,2 % no ano, o endividamento líquido cresceu apenas R\$ 0,339 milhão, ou seja, 0,65 %, e está nos menores níveis dos últimos 4 anos. Este desempenho se deve a estratégia financeira implementada há cerca de 3 anos, visando reduzir a dívida e a exposição cambial da Companhia.

PERFIL DO ENDIVIDAMENTO: 77% do endividamento da Companhia está concentrado no longo prazo.

Embora a volatilidade da taxa de câmbio seja preocupante para todos os segmentos da economia, no caso de nossa Companhia a situação é tranqüila, tendo em vista que a exposição cambial (total de obrigações deduzidos os direitos indexados ao dólar) era de apenas US\$ 0,2 milhão no encerramento do exercício. Devemos salientar ainda que as exportações em 2002 totalizaram US\$ 21,2 milhões e para 2003 estão estimadas em US\$ 24,3 milhões.

00839-7 MANGELS INDUSTRIAL SA

61.065.298/0001-02

10.01 - RELATÓRIO DA ADMINISTRAÇÃO

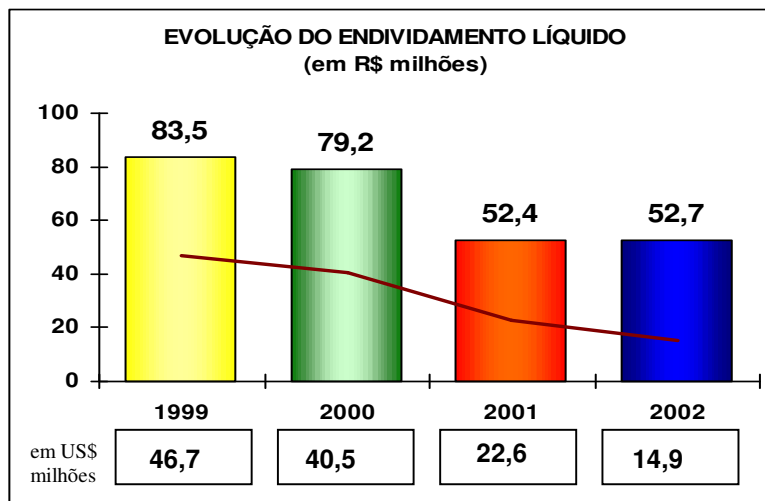

DESEMPENHO DAS DIVISÕES

DISTRIBUIÇÃO DA RECEITA LÍQUIDA POR DIVISÃO

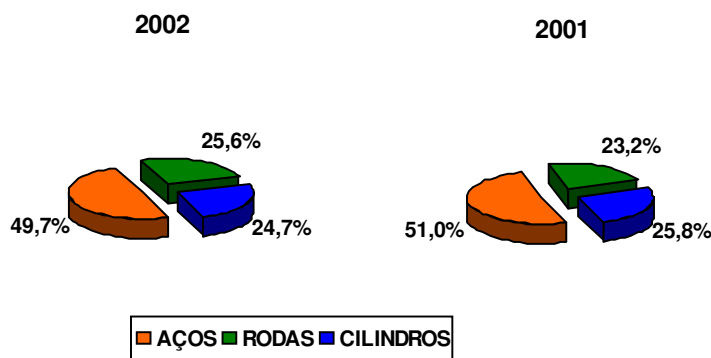

Divisão Aços

Os principais produtos desta divisão são as tiras de aço relaminadas de alto, médio e baixo teor de carbono destinadas à indústria automobilística, de ferramentas e cutelaria, de utilidades domésticas; construção civil, fitas de aço para embalagem e autopeças estampadas. Também faz parte desta divisão, a área de negócio Galvanização, que produz defensas para rodovias e presta serviços de galvanização a fogo em peças de aço, localizada em Guarulhos - SP. Em 2002 a Companhia investiu R\$ 3,1 milhões nesta divisão, nas fábricas de São Bernardo do Campo e Guarulhos - SP, destinados à modernização e aumento de produtividade. Esta divisão apresentou crescimento de 13,24% na receita líquida, sendo que os segmentos que apresentaram maior crescimento de vendas foram os de construção civil e de utilidades domésticas.

00839-7 MANGELS INDUSTRIAL SA

61.065.298/0001-02

10.01 - RELATÓRIO DA ADMINISTRAÇÃO

Divisão Cilindros

Os principais produtos desta divisão são cilindros para gás liqüefeito de petróleo de capacidades diversas (de 2 kg a 190 kg), tanques para ar e combustível para caminhões e ônibus e serviços de revisão e conserto em cilindros para GLP.

Os botijões e cilindros para GLP são, para a maioria dos seus clientes, ativo imobilizado e desta forma são considerados investimentos, fortemente contingenciados em períodos de altas taxas de juros, como em 2001. Por esta razão, a receita líquida cresceu apenas 9,4 %.

A divisão tem executado um árduo programa de controle de despesas e aumento de produtividade objetivando melhorar a lucratividade, fortemente penalizada pelo baixo nível de preços praticado pelo mercado. Os investimentos em ativo imobilizado totalizaram R\$ 1,1 milhões.

Divisão Rodas

Em 2002, esta divisão apresentou um crescimento de 24,65% na receita líquida, consolidando sua posição de grande fornecedor de rodas originais de alumínio para as fábricas de automóveis instaladas no Brasil. Além de rodas originais de alumínio, são produzidas por esta divisão rodas esportivas de aço e alumínio, destinadas aos mercados de reposição interno e externo. Em 2002 foram investidos R\$ 4,8 milhões na fábrica de Três Corações - MG, em novas máquinas e equipamentos destinados, principalmente, ao aumento da capacidade de produção de rodas de alumínio.

GOVERNANÇA CORPORATIVA

Em março de 2003, a Companhia aderiu ao Nível 1 de Governança Corporativa da Bolsa de Valores de São Paulo – BOVESPA, selo que certifica maior transparência nas informações prestadas ao mercado e o respeito dispensado aos acionistas.

Nesse sentido a Mangels se antecipa às exigências do mercado e está divulgando, como fizera no ano anterior, juntamente com estas demonstrações contábeis, o demonstrativo de fluxo de caixa.

A adesão aos “Níveis diferenciados de Governança Corporativa” da BOVESPA dá maior destaque aos esforços das empresas na melhoria das relações com investidores e eleva a liquidez e o potencial de valorização de suas ações no mercado.

RECURSOS HUMANOS

Em 2002 a Companhia consolidou a centralização das áreas administrativas iniciado pelas áreas de tesouraria e controladoria, agora complementado pelas áreas de suprimentos e informática, o que garantiu significativa redução de despesas e maior controles nos processos de trabalho. Em dezembro de 2002, a Mangels mantinha em seu quadro 1.714 colaboradores.

00839-7 MANGELS INDUSTRIAL SA

61.065.298/0001-02

10.01 - RELATÓRIO DA ADMINISTRAÇÃO

MERCADO DE CAPITAIS

As ações preferenciais da Mangels Industrial S.A. encerraram o exercício cotadas na BOVESPA a R\$ 1,75 por lote de mil ações frente a seu valor patrimonial de R\$ 15,41. No total, foram registradas 181 operações em 2002 envolvendo 230,1 milhões de ações da Companhia. Os papéis da Mangels foram negociados

substancialmente nos pregões realizados na BOVESPA. O capital social da Companhia é representado por 9.239.019.690 ações sendo 33,3% ordinárias e 66,7 % preferenciais sem direito a voto.

RELACIONAMENTO COM AUDITORES INDEPENDENTES

A relação de atuação junto aos nossos auditores independentes na prestação de serviços não relacionados à auditoria externa se substancia nos princípios que preservam a independência do auditor, que compreendem :

- a- o auditor não deve auditar seu próprio trabalho
- b- o auditor não deve exercer funções gerenciais e
- c- o auditor não deve promover os interesses de seus clientes

No exercício em questão não ocorreram outros tipos de serviços prestados pela Ernst & Young Auditores Independentes S.C. que afetasse a independência e a objetividade necessária ao desempenho dos serviços de auditoria externa.

CONCLUSÃO E PERSPECTIVAS

Considerando que 2002, a exemplo de 2001, foi um ano de grandes dificuldades, decorrentes de fatores econômicos externos e internos, a Mangels terminou o ano muito bem avaliada: crescimento das vendas, recuperação das margens de lucro, significativo aumento do lucro operacional próprio, menor endividamento líquido dos últimos anos e elevado nível de produtividade industrial.

Em 2003 a Companhia está comemorando seu 75º aniversário, com perspectivas positivas: os fundamentos da economia permanecem sólidos e os mercados nos quais atuamos estão crescendo. Na divisão Aços, há boa demanda por produtos neste trimestre que deverá assegurar crescimento das vendas e manutenção das margens de lucros; na divisão Cilindros, espera-se crescimento das vendas e forte entrada de pedidos para os próximos 60 dias. Para a divisão Rodas permanece o desafio do ano anterior: atender a forte demanda das montadoras de automóveis, beneficiadas com a recente redução do IPI para automóveis. Para a administração da Mangels, a redução de IPI para os veículos de até 2.000 cilindradas foi muito importante, pois a indústria passou a produzir uma quantidade maior de veículos médios, reduzindo a produção de veículos "populares". Com relação aos veículos médios, há uma maior participação de rodas de alumínio, que é nosso principal produto na divisão Rodas.

00839-7 MANGELS INDUSTRIAL SA

61.065.298/0001-02

10.01 - RELATÓRIO DA ADMINISTRAÇÃO

Também o crescente aumento das exportações de veículos por parte das montadoras vem impulsionando as vendas desta divisão. Embora haja perspectivas positivas, o recente conflito no oriente médio preocupa, visto que o prolongamento desta situação poderá reduzir o nível de atividade no exterior e em nosso país.

Agradecemos a confiança de nossos acionistas, fornecedores e mercado financeiro, bem como a cooperação e a dedicação de nossos colaboradores que têm contribuído para a Mangels ser uma Companhia cada vez mais globalizada e pronta para os novos desafios .

São Paulo, 21 de março de 2003.

A ADMINISTRAÇÃO

00839-7 MANGELS INDUSTRIAL SA

61.065.298/0001-02

11.01 - NOTAS EXPLICATIVAS

1- CONTEXTO OPERACIONAL

A Companhia tem como objeto social preponderante a produção e laminação de tiras de aço relaminadas e peças de aço estampado, de recipientes de gás liquefeito de petróleo (GLP) e tanques de ar combustível para ônibus e caminhões, prestação de serviços de requalificação de recipiente para GLP, produção de rodas automotivas de aço e de alumínio, serviços de galvanização de artefatos de aço e fabricação de defensas para estradas.

2- BASE DE PREPARAÇÃO E APRESENTAÇÃO DAS DEMONSTRAÇÕES FINANCEIRAS

As demonstrações financeiras foram elaboradas com observância das disposições contidas na Lei das Sociedades Anônimas e normas e instruções da Comissão de Valores Mobiliários - C.V.M..

Algumas rubricas de 2001 foram reclassificadas para adequação da consistência com o ano corrente.

3- PRINCIPAIS PRÁTICAS CONTÁBEIS

a) Apuração do resultado

As receitas e despesas são apropriadas de acordo com o regime de competência.

b) Aplicações financeiras

Registradas ao custo, acrescido dos rendimentos auferidos até a data do balanço, que não supera o valor de mercado.

c) Provisão para devedores duvidosos

A provisão para devedores duvidosos é calculada com base no histórico de perdas dos últimos anos e na situação individual dos clientes, suficiente para cobrir eventuais perdas na realização das contas a receber.

d) Estoques

Avaliados pelo custo médio de aquisição ou produção, o qual é inferior ao valor de reposição ou de realização.

e) Investimentos

Em controladas e coligadas estão avaliados pelo método da equivalência patrimonial, conforme demonstrado na nota explicativa nº 8.

Os demais investimentos estão avaliados pelo custo de aquisição, corrigidos monetariamente até 31 de dezembro de 1995, que não supera o valor de mercado.

00839-7 MANGELS INDUSTRIAL SA

61.065.298/0001-02

11.01 - NOTAS EXPLICATIVAS

f) Imobilizado

Demonstrado pelo custo de aquisição ou construção corrigido monetariamente até 31 de dezembro de 1995, acrescidos de reavaliações realizadas em 1995 e 1999, e deduzido da depreciação acumulada, calculada pelo método linear, utilizando-se taxas que levam em consideração a vida útil econômica dos bens, taxas destacadas na nota explicativa nº 9.

g) Diferido

Inclui saldo da variação cambial apurada no primeiro trimestre de 1999, que está sendo amortizada em 4 anos, contados a partir de 01 de abril de 1999. Os demais ativos diferidos referem-se a gastos pré-operacionais e gastos de desenvolvimento de novos produtos que estão sendo amortizados em 5 anos.

h) Imposto de renda e contribuição social sobre o lucro

O imposto de renda e a contribuição social sobre o lucro são contabilizados pelo regime de competência conforme legislação vigente. Os impostos diferidos são reconhecidos sobre prejuízos fiscais e diferenças temporárias e seus respectivos prazos de realização estão demonstrados na nota explicativa nº 14-c.

i) Passivo circulante e exigível a longo prazo

São demonstrados pelos valores conhecidos ou calculáveis, acrescidos, quando aplicável, dos correspondentes encargos e variações monetárias.

4 - CONSOLIDAÇÃO DAS DEMONSTRAÇÕES FINANCEIRAS

As demonstrações financeiras consolidadas foram elaboradas segundo os princípios básicos de consolidação previstos na Lei das Sociedades por Ações e normas da Comissão de Valores Mobiliários - C.V.M..

Abaixo descrevemos os principais procedimentos de consolidação :

- a) eliminação dos saldos das contas de ativo e passivo entre as companhias consolidadas;
- b) eliminação das participações no capital, reservas e lucros acumulados das companhias consolidadas;
- c) eliminação dos saldos de receitas e despesas decorrentes de negócios entre as companhias consolidadas;
- d) destaque do valor da participação dos acionistas minoritários nas demonstrações financeiras consolidadas.

00839-7 MANGELS INDUSTRIAL SA

61.065.298/0001-02

11.01 - NOTAS EXPLICATIVAS

Destacamos abaixo as companhias consolidadas :

	Participação percentual no Capital Social			
	Direta		Indireta	
	2002	2001	2002	2001
Mangels Indústria e Comércio Ltda.	95,19%	95,19%	100,00%	100,00%
Laminação Baukus Ltda.	100,00%	100,00%	100,00%	100,00%
Maxitrade S.A.	100,00%	100,00%	100,00%	100,00%
Mangels International Corporation	-	-	100,00%	100,00%
Recman Ltda.	-	-	100,00%	100,00%
Mangels U.S.A. Corporation	-	-	100,00%	100,00%
Mangels International S.A.	-	-	100,00%	100,00%

5- DISPONIBILIDADES

	Indexador ou Moeda	Juros	Consolidado	
			2002	2001
Aplicações financeiras em moeda estrangeira	US\$	de 2 % à 8 %	35.442	35.945
Disponibilidades em conta corrente	US\$	-	9.283	5.561
Aplicações financeiras em moeda nacional	R\$	CDI	9.904	26.990
Disponibilidades em conta corrente	R\$	-	<u>3.578</u>	<u>2.462</u>
			<u>58.207</u>	<u>70.958</u>

Todas as aplicações são resgatáveis a qualquer momento e estão aplicadas em bancos de primeira linha.

00839-7 MANGELS INDUSTRIAL SA

61.065.298/0001-02

11.01 - NOTAS EXPLICATIVAS

6- DUPLICATAS A RECEBER

	Consolidado	
	2002	2001
Duplicatas a receber no mercado interno	41.235	30.021
Duplicatas a receber no mercado externo	16.536	12.079
Provisão para devedores duvidosos	(2.683)	(1.791)
Adiantamentos de contratos de exportação	(6.174)	(6.650)
	<u>48.914</u>	<u>33.659</u>

O saldo de duplicatas a receber no mercado externo é atualizado monetariamente com base na variação cambial do dólar norte-americano.

7- ESTOQUES

	Consolidado	
	2002	2001
Produtos acabados	11.653	9.849
Produtos em processo	10.508	7.297
Matéria-prima e auxiliares	20.727	15.782
	<u>42.888</u>	<u>32.928</u>

8- INVESTIMENTOS

Informações sobre as empresas controladas em 31 de dezembro de 2002	Mangels	Laminação	Maxitrade
	Ind. Com. Ltda.	Baukus Ltda.	S.A.
Ações ou quotas possuídas (em lote de mil)	6.847	3.794	15.990
Patrimônio Líquido	143.227	1.390	6.725
Resultado do Exercício	(520)	(15)	(268)
Percentual da Participação Direta	95,19%	100%	100%
Percentual incluindo Participação Indireta	<u>100%</u>	<u>100%</u>	<u>100%</u>

00839-7 MANGELS INDUSTRIAL SA

61.065.298/0001-02

11.01 - NOTAS EXPLICATIVAS

Movimentação dos Investimentos	Mangels Ind.Com.Ltda	Laminação Baukus Ltda.	Maxitrade S.A.	Total
Saldos em 31 de dezembro de 2001	136.837	1.405	6.994	145.236
Equivalência Patrimonial	(495)	(15)	(268)	(778)
Saldos em 31 de dezembro de 2002	<u>136.342</u>	<u>1.390</u>	<u>6.726</u>	<u>144.458</u>

9 - IMOBILIZADO

	Consolidado		Taxa anual de Depreciação
	2002	2001	%
Máquinas e equipamentos	201.150	192.383	6,5 à 10
Edifícios	47.579	47.812	4
Móveis e utensílios	11.706	11.696	10
Veículos	1.013	1.063	20
Imobilizações em andamento	3.265	4.389	-
Terrenos	36.880	37.436	-
Marcas e patentes	119	119	-
	<u>301.711</u>	<u>294.898</u>	
(-) Depreciação acumulada	<u>(140.230)</u>	<u>(130.649)</u>	
	<u>161.480</u>	<u>164.249</u>	

O saldo do ativo imobilizado inclui reavaliações de terrenos, edifícios e máquinas e equipamentos, no valor de R\$ 60.649 e depreciações acumuladas de R\$ 3.826, realizadas, respectivamente, em 31 de março e 30 de setembro de 1999. Em consequência dessas reavaliações e em função da extensão da vida útil remanescente de máquinas, equipamentos e instalações dos bens existentes até 30 de junho de 1999, o prazo médio de depreciação foi alterado de dez anos para quinze anos em média. As máquinas, equipamentos e instalações adquiridos após 30 de junho de 1999, são depreciados à taxa anual de 10%.

00839-7 MANGELS INDUSTRIAL SA

61.065.298/0001-02

11.01 - NOTAS EXPLICATIVAS

Os impostos incidentes sobre a reavaliação estão registrados na conta provisão para imposto de renda diferido no exigível a longo prazo.

A Companhia possui um imóvel industrial situado no município de São Bernardo do Campo cujo valor contábil líquido de depreciação é de R\$ 6.737, o qual encontra-se alugado para terceiro desde 1996 a preço normal de mercado, por prazo superior a 5 anos.

10 - DIFERIDO

O ativo diferido consolidado está composto como segue:

	Consolidado			
	2002		2001	
	Custo	Amortização	Valor líquido	Valor líquido
i Variação cambial	25.472	(23.921)	1.551	7.939
ii Pesquisa para desenvolvimento de produtos	842	(652)	190	142
iii Pesquisa para desenvolvimento de sistemas	2.003	(1.212)	791	950
	<u>28.317</u>	<u>(25.785)</u>	<u>2.532</u>	<u>9.031</u>

(i) Refere-se a variação cambial apurada no 1º trimestre de 1999, diferida conforme a deliberação nº 294 de 26 de março de 1999 da Comissão de Valores Mobiliários - C.V.M., e está sendo amortizada em 4 anos, a partir de 01 de abril de 1999.

(ii) Compreende despesas pré-operacionais de desenvolvimento de produtos da Divisão Aços, que estão sendo amortizadas em 5 anos.

(iii) Compreende, basicamente, gastos com softwares e licenças de uso e estão sendo amortizadas em 5 anos.

00839-7 MANGELS INDUSTRIAL SA

61.065.298/0001-02

11.01 - NOTAS EXPLICATIVAS

11- FINANCIAMENTOS

Moeda nacional :	Indexador ou moeda	Taxa de juros % ao ano	Consolidado	
			2002	2001
BNDES	TJLP	5	23.515	19.121
EXIM	CDI	1,8 a 2,5	-	8.697
BDMG	IGPM	6	3.101	3.000
FINAME	Prefixado	5	25	24
Capital de giro	Prefixado	21	18.011	15.707
			44.652	46.549
Moeda estrangeira :				
Adiantamentos de contrato de câmbio	US\$	8,4	18.872	33.311
BNDES	UMBNDDES	5	11.778	6.815
Pré-pagamento de exportação	US\$	6	30.302	28.236
Capital de giro	US\$	7,04	5.568	8.477
			66.520	76.839
TOTAL GERAL			111.172	123.388
(-) Passivo circulante			(70.416)	(72.118)
Exigível a longo prazo			40.756	51.270

Os financiamentos obtidos com o BNDES para ativo fixo estão garantidos por itens do ativo imobilizado.

Os contratos de financiamento de adiantamento de contrato de câmbio e pré-pagamento de exportação estão garantidos por notas promissórias e contratos de câmbio.

Os contratos de capital de giro, representam linhas de créditos rotativos e foram captados pelas controladas Mangels International Corporation e Mangels Indústria e Comércio Ltda., os quais são renovados anualmente e estão garantidos por notas promissórias.

00839-7 MANGELS INDUSTRIAL SA

61.065.298/0001-02

11.01 - NOTAS EXPLICATIVAS

As parcelas a longo prazo vencem conforme demonstrado abaixo:

	<u>2002</u>	<u>2001</u>
2003	-	36.157
2004	29.271	5.334
2005	6.264	5.334
2006	5.221	4.445
	<u>40.756</u>	<u>51.270</u>

12- EMPRESAS RELACIONADAS

	<u>Controladora</u>		<u>Consolidado</u>	
	<u>Mútuo</u>		<u>Mútuo</u>	
	<u>2002</u>	<u>2001</u>	<u>2002</u>	<u>2001</u>
Controlada e coligada				
Mangels Industria e Comércio Ltda.	3.495	2.907	-	-
Laminação Baukus Ltda.	1.245	1.244	-	-
	<u>4.740</u>	<u>4.151</u>	<u>-</u>	<u>-</u>
Outras empresas relacionadas				
Mangels S.A.	1.650	1.597	1.650	1.597
Tecnopar S.A.	(12)	(9)	(12)	(9)
	<u>1.638</u>	<u>1.588</u>	<u>1.638</u>	<u>1.588</u>
	<u>6.378</u>	<u>5.739</u>	<u>1.638</u>	<u>1.588</u>

As transações entre as empresas do grupo foram efetuadas em condições e prazos normais de mercado. Sobre os saldos de mútuo, resultante da política centralizada de caixa da Companhia, incidem encargos de mercado. Estes contratos não apresentam prazo de vencimento.

00839-7 MANGELS INDUSTRIAL SA

61.065.298/0001-02

11.01 - NOTAS EXPLICATIVAS

13 - PROVISÃO PARA CONTINGÊNCIAS

Baseado na opinião de seus advogados, a Companhia constituiu provisão para contingências em montantes consideradas suficientes para cobrir eventuais perdas que possam advir do desfecho dos processos em andamento conforme demonstrado abaixo:

	Consolidado	
	2002	2001
Fiscais	18.184	12.593
Trabalhistas	600	600
	18.784	13.193

CONTINGÊNCIAS FISCAIS

As principais contingências fiscais estão relacionadas a ações judiciais sobre a ampliação da base de cálculo do PIS (Programa de Integração Social), aumento da alíquota do COFINS (Contribuição Social) e INSS (Instituto Nacional de Seguridade Social) sobre 13º salário, cujas possibilidades de perda foram avaliadas como provável pelos advogados.

Para garantia da impugnação no processo administrativo do aumento da alíquota do COFINS, a Companhia ofereceu bens pertencentes ao ativo imobilizado correspondente a 30% do valor do débito.

14- IMPOSTO DE RENDA E CONTRIBUIÇÃO SOCIAIS

a) Apuração do imposto de renda

	Controladora		Consolidado	
	2002	2001	2002	2001
Lucro antes do imposto de renda	(3.510)	1.575	(4.320)	508
Adições (exclusões) :				
Equivalência patrimonial	778	(3.707)	(11.119)	6.220
Créditos fiscais incentivados	-	-	-	(18.789)
Demais adições (exclusões) permanentes	1.617	(1.194)	16.245	9.593
Lucro real e ou prejuízo antes da compensação	<u>(1.115)</u>	<u>(3.326)</u>	<u>806</u>	<u>(2.468)</u>
(-) Compensação 30% prejuízo fiscal	-	-	(242)	-
Lucro real e ou prejuízo fiscal	<u>(1.115)</u>	<u>(3.326)</u>	<u>564</u>	<u>(2.468)</u>
Prejuízos fiscais de anos anteriores	(11.292)	(7.966)	(54.740)	(52.272)
Prejuízos fiscais de anos anteriores - plano verão	(5.640)	(5.640)	(14.082)	(14.082)
Total de prejuízos fiscais	<u>(18.047)</u>	<u>(16.932)</u>	<u>(68.580)</u>	<u>(68.822)</u>

00839-7 MANGELS INDUSTRIAL SA

61.065.298/0001-02

11.01 - NOTAS EXPLICATIVAS

Neste exercício a Companhia, através de sua controlada, apurou lucro real e o seu correspondente imposto de renda está integralmente registrado no resultado do exercício.

b) Apuração da contribuição social

	Controladora		Consolidado	
	2002	2001	2002	2001
Lucro antes do imposto de renda	(3.510)	1.575	(4.320)	508
Adições (exclusões) :				
Equivalência patrimonial	778	(3.707)	(11.119)	6.220
Créditos fiscais incentivados	-	-	-	(18.789)
Demais adições (exclusões) permanentes	1.617	(1.213)	10.252	9.516
Base de cálculo negativa de contribuição social do ano	(1.115)	(3.345)	(5.187)	(2.545)
Base de cálculo de contribuição social de anos anteriores	(12.202)	(8.857)	(52.984)	(50.439)
Base de cálculo de contribuição social de anos anteriores plano verão	(4.252)	(4.252)	(10.593)	(10.593)
Total da base de cálculo negativa de contribuição social	(17.569)	(16.454)	(68.764)	(63.577)

c) Créditos de imposto de renda e contribuição social diferidos ativos

Considerando a previsão de lucratividade futura, a Companhia mantém imposto de renda e contribuição social diferidos ativos, cuja compensação é suportada por projeções de lucros tributáveis, realizados pela Companhia e Controladas até os próximos dez anos, conforme disposições das deliberações C.V.M. nº 237/98 e nº 271/02, considerando-se, inclusive que a compensação dos prejuízos fiscais é limitada a 30% do lucro do exercício antes do imposto de renda, determinado de acordo com a legislação fiscal brasileira, conforme demonstrado abaixo:

	Controladora		Consolidado	
	2002	2001	2002	2001
Prejuízos fiscais	1.300	1.997	5.866	6.600
Prejuízos fiscais - plano verão	1.436	1.436	2.086	2.086
Base negativa de contribuição social	437	700	3.791	4.054
Base negativa de contribuição social - plano verão	340	340	1.311	1.311
Total do impostos e contribuições diferidos ativos	3.513	4.473	13.054	14.051

00839-7 MANGELS INDUSTRIAL SA

61.065.298/0001-02

11.01 - NOTAS EXPLICATIVAS

Conservadoramente, a Companhia não contabilizou o valor integral do imposto de renda e da contribuição social diferidos, sobre os prejuízos fiscais e base negativa. O montante não reconhecido em 2002, foi de R\$ 9.568 .

A estimativa de realização do saldo ativo da controladora e consolidado de imposto de renda e contribuição social diferidos sobre prejuízos fiscais e base negativa da contribuição social, encontra-se demonstrado a seguir :

	<u>CONTROLADORA</u>	<u>CONSOLIDADO</u>
2003	960	2.680
2004	960	3.822
2005	960	5.007
2006	633	1.545
	<u>3.513</u>	<u>13.054</u>

As projeções de geração de resultados tributáveis futuros incluem várias estimativas referentes ao desempenho da economia brasileira e mundial, seleção de taxas de câmbio, volume e preços de vendas, alíquotas de impostos e outros fatores que podem apresentar variações em relação aos dados e valores reais.

Como o resultado do imposto de renda e contribuição social sobre o lucro líquido decorrem não só do lucro tributável, mas também da estrutura tributária e societária da Companhia, da existência de receitas não tributáveis, despesas não dedutíveis, isenções e incentivos fiscais e diversas outras variáveis , não existe uma correlação relevante entre o lucro líquido da Companhia e o resultado de imposto de renda e contribuição social, portanto a projeção da utilização dos prejuízos fiscais não serve como indicativo de lucros futuros da Companhia e suas Controladas.

d) Imposto de renda diferido passivo

A controlada Mangels Indústria e Comércio Ltda., calculou imposto de renda diferido passivo sobre a reavaliação, efetuadas em 31 de março e 30 de setembro de 1999, e está sendo transferido para o resultado à medida da realização da depreciação. Desta forma foi levado a resultado o valor de R\$ 960 .

00839-7 MANGELS INDUSTRIAL SA

61.065.298/0001-02

11.01 - NOTAS EXPLICATIVAS

15- PATRIMÔNIO LÍQUIDO

a) Capital social

O capital social integralizado na controladora, totalmente nacional, está representado por 9.239.019.960 ações sem valor nominal, sendo 3.100.865.460 ações ordinárias e 6.138.154.500 ações preferenciais, sem direito ao voto.

b) Reserva especial

A reserva especial é representada pelo saldo remanescente em lucros acumulados dos saldos de lucros após constituição da reserva legal e destinação dos dividendos. Esta reserva tem por finalidade assegurar adequada condição operacional, limitada a 80% do capital social atualizado e consta no Estatuto Social da Companhia no artigo 32, parágrafo primeiro.

c) Dividendos

De acordo com o estatuto da controladora é assegurado aos acionistas um dividendo mínimo obrigatório de 25% do lucro líquido ajustado na forma legal, asseguradas e respeitadas integralmente as vantagens e prioridades das ações preferenciais definidas em lei e no Estatuto Social.

A partir de 1997 os dividendos de ações preferenciais são 10% superiores àqueles destinados às ações ordinárias.

16- OUTRAS RECEITAS E DESPESAS OPERACIONAIS

	Consolidado	
	2002	2001
Créditos fiscais extemporâneos	9.246	19.482
Despesas com PIS e Cofins sobre outras receitas	(958)	(1.002)
Amortização do ágio	(1.496)	(971)
Multas e juros de parcelamento fiscais	(504)	(63)
Outras despesas	(383)	(54)
	<u>5.905</u>	<u>17.392</u>

00839-7 MANGELS INDUSTRIAL SA

61.065.298/0001-02

11.01 - NOTAS EXPLICATIVAS

Neste exercício, a Companhia reconheceu crédito extemporâneo sobre PIS – Semestralidade conforme ação judicial com jurisprudência consolidada no Supremo Tribunal Federal e Supremo Tribunal da Justiça favoráveis à semestralidade no valor de R\$ 6.114, IPI e ICMS sobre reclassificação de materiais intermediários aplicados no processo produtivo no montante de R\$ 3.132, líquidos de honorários advocatícios.

Os créditos fiscais extemporâneos do ano de 2001 referem-se basicamente ao crédito-prêmio-IPI (decreto-lei n.º 491 de 5 de março de 1969), incidente sobre todas as exportações realizadas sob programa especial de exportação - BEFIEX, no período de 1 de janeiro de 1990 a 24 de junho de 1995, que a controlada Mangels Indústria e Comércio Ltda., obteve através de decisão judicial, transitada em julgado pelo Supremo Tribunal Federal em 29 de abril de 1998, reconhecendo o direito de fruição.

17- RECEITAS E DESPESAS NÃO OPERACIONAIS

	Consolidado	
	2002	2001
Receitas de aluguéis	882	909
Resultado venda do imobilizado	69	2.501
Outras receitas	65	41
	<u>1.016</u>	<u>3.451</u>

18- COBERTURA DE SEGUROS (NÃO AUDITADO)

A Companhia mantém seguros de seus ativos (estoques e ativo imobilizado), considerados suficientes por seus assessores técnicos, para cobrir eventuais perdas.

19- INSTRUMENTOS FINANCEIROS

a) Gerenciamento de riscos

A Companhia possui operações envolvendo instrumentos financeiros, com o objetivo de reduzir a exposição aos riscos de mercado, de moeda e taxa de juros, de seus ativos e passivos operacionais.

A administração desses riscos é efetuada por meio da definição de estratégias, estabelecimento de sistemas de controle e determinação de limites de posições. Não são realizadas operações envolvendo instrumentos financeiros com finalidade especulativa.

00839-7 MANGELS INDUSTRIAL SA

61.065.298/0001-02

11.01 - NOTAS EXPLICATIVAS

b) Riscos de crédito

Esses riscos são administrados por normas específicas de aceitação de clientes, análise de crédito e estabelecimento de limites de exposição por cliente.

c) Riscos de moeda e operações com derivativos

A Companhia e controladas realizam operações envolvendo instrumentos financeiros derivativos para proteger o seu passivo ou exposição líquida em dólares norte-americanos dos efeitos de variações cambiais.

Em 31 de dezembro de 2002 a Companhia possuía R\$ 35.442 aplicados no exterior e resgatáveis a qualquer momento e o restante das aplicações estão concentradas em operações lastreadas em CDI (Certificado de Depósito Interbancário). Essas operações geraram um ganho financeiro no montante de R\$ 4.757 líquido de imposto de renda, que está integralmente reconhecido no resultado do exercício .

A Companhia possui, também, títulos a receber de curto e longo prazo referentes ao saldo pela venda de ativo, sobre os quais incidem juros de taxa Libor mais 2% ao ano, além da variação cambial.

Esses títulos estão garantidos por contrato de penhor agrícola com hipoteca de imóveis rurais, mais garantia dos sócios da compradora como fiadores e notas promissórias avalizadas pelos mesmos sócios da compradora.

Adicionalmente, em 2002 a Companhia efetuou venda de produtos para o mercado externo no montante de US\$ 21.242 mil , o que a administração entende ser um "hedge" natural de seu passivo em moeda estrangeira .

Tendo em vista que os contratos de "swap" estão vinculados à variação do CDI, a qual reflete as variações diárias nas taxas de juros praticadas nas operações envolvendo instituições financeiras, a administração acredita não haver diferenças significativas entre valores de mercado destes contratos e saldos reconhecidos nas demonstrações financeiras.

Em 31 de dezembro de 2002 a Companhia possuía direitos e obrigações em moeda estrangeira, conforme demonstrado abaixo :

00839-7 MANGELS INDUSTRIAL SA

61.065.298/0001-02

11.01 - NOTAS EXPLICATIVAS

	<u>US\$ mil</u>	<u>R\$ mil</u>
Direitos :		
Disponibilidades	2.627	9.283
Aplicações financeiras	10.031	35.442
Clientes	4.680	16.536
(-) Adiantamentos de contratos de exportação	(1.747)	(6.174)
Títulos a receber	2.718	9.605
Outros direitos	293	1.036
	<u>18.602</u>	<u>65.728</u>
Obrigações		
Empréstimos e financiamentos	<u>18.826</u>	<u>66.519</u>
	<u>18.826</u>	<u>66.519</u>
Exposição líquida	<u>224</u>	<u>791</u>

Estão incluso nas obrigações, os adiantamentos de contrato de câmbio e pré-pagamentos de exportação, no valor de US\$ 13.917 mil, os quais serão quitados pelas futuras exportações de produtos da Companhia, não representando, portanto desembolso de caixa.

20- EVENTO SUBSEQUENTE

Em 21 de março de 2003, a Companhia aderiu ao Nível 1 de Governança Corporativa da Bolsa de Valores de São Paulo – BOVESPA, selo que certifica maior transparência nas informações prestadas ao mercado e o respeito dispensado aos acionistas.

A adesão aos “Níveis diferenciados de Governança Corporativa” da BOVESPA dá maior destaque aos esforços das empresas na melhoria das relações com investidores e eleva a liquidez e o potencial de valorização de suas ações no mercado.

01.01 - IDENTIFICAÇÃO

1 - CÓDIGO CVM 00839-7	2 - DENOMINAÇÃO SOCIAL MANGELS INDUSTRIAL SA	3 - CNPJ 61.065.298/0001-02
---------------------------	---	--------------------------------

ÍNDICE

GRUPO	QUADRO	DESCRIÇÃO	PÁGINA
01	01	IDENTIFICAÇÃO	1
01	02	SEDE	1
01	03	DIRETOR DE RELAÇÕES COM INVESTIDORES (Endereço para Correspondência com a Companhia)	1
01	04	REFERÊNCIA DO DFP	1
01	05	COMPOSIÇÃO DO CAPITAL SOCIAL	2
01	06	CARACTERÍSTICAS DA EMPRESA	2
01	07	SOCIEDADES NÃO INCLUÍDAS NAS DEMONSTRAÇÕES FINANCEIRAS CONSOLIDADAS	2
01	08	PROVENTOS EM DINHEIRO	2
01	09	DIRETOR DE RELAÇÕES COM INVESTIDORES	2
02	01	BALANÇO PATRIMONIAL ATIVO	3
02	02	BALANÇO PATRIMONIAL PASSIVO	4
03	01	DEMONSTRAÇÃO DO RESULTADO	5
04	01	DEMONSTRAÇÃO DAS ORIGENS E APLICAÇÕES DE RECURSOS	6
05	01	DEMONSTRAÇÃO DAS MUTAÇÕES DO PATRIMÔNIO LÍQUIDO DE 01/01/2002 A 31/12/2002	7
05	02	DEMONSTRAÇÃO DAS MUTAÇÕES DO PATRIMÔNIO LÍQUIDO DE 01/01/2001 A 31/12/2001	8
05	03	DEMONSTRAÇÃO DAS MUTAÇÕES DO PATRIMÔNIO LÍQUIDO DE 01/01/2000 A 31/12/2000	9
06	01	BALANÇO PATRIMONIAL ATIVO CONSOLIDADO	10
06	02	BALANÇO PATRIMONIAL PASSIVO CONSOLIDADO	11
07	01	DEMONSTRAÇÃO DO RESULTADO CONSOLIDADO	13
08	01	DEMONSTRAÇÃO DAS ORIGENS E APLICAÇÕES DE RECURSOS CONSOLIDADAS	14
09	01	PARECER DOS AUDITORES INDEPENDENTES - SEM RESSALVA	15
10	01	RELATÓRIO DA ADMINISTRAÇÃO	18
11	01	NOTAS EXPLICATIVAS	25/39