

O REGISTRO NA CVM NÃO IMPLICA QUALQUER APRECIÇÃO SOBRE A COMPANHIA, SENDO OS SEUS ADMINISTRADORES RESPONSÁVEIS PELA VERACIDADE DAS INFORMAÇÕES PRESTADAS.

01.01 - IDENTIFICAÇÃO

1 - CÓDIGO CVM 00839-7	2 - DENOMINAÇÃO SOCIAL MANGELS INDUSTRIAL S.A.	3 - CNPJ 61.065.298/0001-02
4 - NIRE 35300020171		

01.02 - SEDE

1 - ENDEREÇO COMPLETO RUA VERBO DIVINO, 1488 6º ANDAR		2 - BAIRRO OU DISTRITO CH. STO ANTONIO	
3 - CEP 04719-904	4 - MUNICÍPIO SÃO PAULO		5 - UF SP
6 - DDD 011	7 - TELEFONE 5188-8800	8 - TELEFONE 5188-8844	9 - TELEFONE 5188-8841
10 - TELEX	11 - DDD 011	12 - FAX 5181-0155	13 - FAX -
14 - FAX -	15 - E-MAIL mangels@mangels.com.br		

01.03 - DIRETOR DE RELAÇÕES COM INVESTIDORES (Endereço para Correspondência com a Companhia)

1 - NOME ADELMO FELIZATI			
2 - ENDEREÇO COMPLETO RUA VERBO DIVINO, 1488 - 6º ANDAR		3 - BAIRRO OU DISTRITO CH. STO ANTÔNIO	
4 - CEP 04719-904	5 - MUNICÍPIO SÃO PAULO		6 - UF SP
7 - DDD 011	8 - TELEFONE 5188-8807	9 - TELEFONE 5188-8800	10 - TELEFONE -
11 - TELEX	12 - DDD 011	13 - FAX 5181-0155	14 - FAX -
15 - FAX -	16 - E-MAIL a.felizati@mangels.com.br		

01.04 - REFERÊNCIA / AUDITOR

EXERCÍCIO SOCIAL EM CURSO		TRIMESTRE ATUAL			TRIMESTRE ANTERIOR		
1 - INÍCIO	2 - TÉRMINO	3 - NÚMERO	4 - INÍCIO	5 - TÉRMINO	6 - NÚMERO	7 - INÍCIO	8 - TÉRMINO
01/01/2009	31/12/2009	3	01/07/2009	30/09/2009	2	01/04/2009	30/06/2009
9 - NOME/RAZÃO SOCIAL DO AUDITOR PRICEWATERHOUSECOOPERS AUDITORES INDEPENDENTES					10 - CÓDIGO CVM 00287-9		
11 - NOME DO RESPONSÁVEL TÉCNICO PAULO CESAR ESTEVÃO NETTO					12 - CPF DO RESP. TÉCNICO 018.950.957-00		

01.01 - IDENTIFICAÇÃO

1 - CÓDIGO CVM 00839-7	2 - DENOMINAÇÃO SOCIAL MANGELS INDUSTRIAL S.A.	3 - CNPJ 61.065.298/0001-02
---------------------------	---	--------------------------------

01.05 - COMPOSIÇÃO DO CAPITAL SOCIAL

Número de Ações (Unidades)	1 - TRIMESTRE ATUAL 30/09/2009	2 - TRIMESTRE ANTERIOR 30/06/2009	3 - IGUAL TRIMESTRE EX. ANTERIOR 30/09/2008
Do Capital Integralizado			
1 - Ordinárias	6.201.730	6.201.730	6.201.730
2 - Preferenciais	11.324.108	11.324.108	11.324.108
3 - Total	17.525.838	17.525.838	17.525.838
Em Tesouraria			
4 - Ordinárias	0	0	0
5 - Preferenciais	176.200	176.200	0
6 - Total	176.200	176.200	0

01.06 - CARACTERÍSTICAS DA EMPRESA

1 - TIPO DE EMPRESA Empresa Comercial, Industrial e Outras
2 - TIPO DE SITUAÇÃO Operacional
3 - NATUREZA DO CONTROLE ACIONÁRIO Privada Nacional
4 - CÓDIGO ATIVIDADE 1060 - Metalurgia e Siderurgia
5 - ATIVIDADE PRINCIPAL METALURGIA E SIDERURGIA
6 - TIPO DE CONSOLIDADO Total
7 - TIPO DO RELATÓRIO DOS AUDITORES Sem Ressalva

01.07 - SOCIEDADES NÃO INCLUÍDAS NAS DEMONSTRAÇÕES FINANCEIRAS CONSOLIDADAS

1 - ITEM	2 - CNPJ	3 - DENOMINAÇÃO SOCIAL
----------	----------	------------------------

01.08 - PROVENTOS EM DINHEIRO DELIBERADOS E/OU PAGOS DURANTE E APÓS O TRIMESTRE

1 - ITEM	2 - EVENTO	3 - APROVAÇÃO	4 - PROVENTO	5 - INÍCIO PGTO.	6 - ESPÉCIE E CLASSE DE AÇÃO	7 - VALOR DO PROVENTO P/ AÇÃO
----------	------------	---------------	--------------	------------------	------------------------------	-------------------------------

01.01 - IDENTIFICAÇÃO

1 - CÓDIGO CVM -	2 - DENOMINAÇÃO SOCIAL	3 - CNPJ . . / -
---------------------	------------------------	---------------------

01.09 - CAPITAL SOCIAL SUBSCRITO E ALTERAÇÕES NO EXERCÍCIO SOCIAL EM CURSO

1- ITEM	2 - DATA DA ALTERAÇÃO	3 - VALOR DO CAPITAL SOCIAL (Reais Mil)	4 - VALOR DA ALTERAÇÃO (Reais Mil)	5 - ORIGEM DA ALTERAÇÃO	7 - QUANTIDADE DE AÇÕES EMITIDAS (Unidades)	8 - PREÇO DA AÇÃO NA EMISSÃO (Reais)
---------	-----------------------	--	---------------------------------------	-------------------------	--	---

01.10 - DIRETOR DE RELAÇÕES COM INVESTIDORES

1 - DATA	2 - ASSINATURA
----------	----------------

01.01 - IDENTIFICAÇÃO

1 - CÓDIGO CVM 00839-7	2 - DENOMINAÇÃO SOCIAL MANGELS INDUSTRIAL S.A.	3 - CNPJ 61.065.298/0001-02
---------------------------	---	--------------------------------

02.01 - BALANÇO PATRIMONIAL ATIVO (Reais Mil)

1 - CÓDIGO	2 - DESCRIÇÃO	3 - 30/09/2009	4 - 30/06/2009
1	Ativo Total	258.455	238.362
1.01	Ativo Circulante	75.897	94.457
1.01.01	Disponibilidades	74.504	92.884
1.01.01.01	Caixa e Equivalentes de Caixa	74.504	92.884
1.01.01.02	Títulos e Valores Mobiliários	0	0
1.01.02	Créditos	0	0
1.01.02.01	Clientes	0	0
1.01.02.02	Créditos Diversos	0	0
1.01.03	Estoques	0	0
1.01.04	Outros	1.393	1.573
1.01.04.01	Tributos a Recuperar	388	549
1.01.04.02	Tributos Diferidos	1.002	1.021
1.01.04.03	Outros Ativos	3	3
1.02	Ativo Não Circulante	182.558	143.905
1.02.01	Ativo Realizável a Longo Prazo	4.042	18.840
1.02.01.01	Créditos Diversos	0	0
1.02.01.01.01	Depósitos Judiciais	0	0
1.02.01.02	Créditos com Pessoas Ligadas	29	14.748
1.02.01.02.01	Com Coligadas e Equiparadas	0	0
1.02.01.02.02	Com Controladas	29	14.748
1.02.01.02.03	Com Outras Pessoas Ligadas	0	0
1.02.01.03	Outros	4.013	4.092
1.02.01.03.01	Tributos Diferidos	4.007	4.086
1.02.01.03.02	Tributos a Recuperar	0	0
1.02.01.03.03	Depósitos Judiciais	6	6
1.02.02	Ativo Permanente	178.516	125.065
1.02.02.01	Investimentos	178.516	125.065
1.02.02.01.01	Participações Coligadas/Equiparadas	0	0
1.02.02.01.02	Participações Coligadas/Equiparadas-Ágio	0	0
1.02.02.01.03	Participações em Controladas	178.516	125.065
1.02.02.01.04	Participações em Controladas - Ágio	0	0
1.02.02.01.05	Outros Investimentos	0	0
1.02.02.02	Imobilizado	0	0
1.02.02.03	Intangível	0	0
1.02.02.04	Diferido	0	0

01.01 - IDENTIFICAÇÃO

1 - CÓDIGO CVM	2 - DENOMINAÇÃO SOCIAL	3 - CNPJ
00839-7	MANGELS INDUSTRIAL S.A.	61.065.298/0001-02

02.02 - BALANÇO PATRIMONIAL PASSIVO (Reais Mil)

1 - CÓDIGO	2 - DESCRIÇÃO	3 - 30/09/2009	4 - 30/06/2009
2	Passivo Total	258.455	238.362
2.01	Passivo Circulante	412	709
2.01.01	Empréstimos e Financiamentos	0	0
2.01.02	Debêntures	0	0
2.01.03	Fornecedores	9	4
2.01.04	Impostos, Taxas e Contribuições	355	650
2.01.05	Dividendos a Pagar	25	26
2.01.06	Provisões	0	0
2.01.07	Dívidas com Pessoas Ligadas	0	0
2.01.08	Outros	23	29
2.01.08.01	Salários e Encargos Sociais	23	29
2.01.08.02	Outros Passivos	0	0
2.02	Passivo Não Circulante	742	524
2.02.01	Passivo Exigível a Longo Prazo	742	524
2.02.01.01	Empréstimos e Financiamentos	0	0
2.02.01.02	Debêntures	0	0
2.02.01.03	Provisões	517	517
2.02.01.03.01	Provisão para Contingência	517	517
2.02.01.04	Dívidas com Pessoas Ligadas	225	7
2.02.01.05	Adiantamento para Futuro Aumento Capital	0	0
2.02.01.06	Outros	0	0
2.02.01.06.01	Tributos Diferidos	0	0
2.02.01.06.02	Outros Passivos	0	0
2.03	Resultados de Exercícios Futuros	0	0
2.05	Patrimônio Líquido	257.301	237.129
2.05.01	Capital Social Realizado	89.359	89.359
2.05.02	Reservas de Capital	0	0
2.05.03	Reservas de Reavaliação	41.064	41.513
2.05.03.01	Ativos Próprios	0	0
2.05.03.02	Controladas/Coligadas e Equiparadas	41.064	41.513
2.05.04	Reservas de Lucro	73.097	73.097
2.05.04.01	Legal	4.549	4.549
2.05.04.02	Estatutária	69.750	69.750
2.05.04.03	Para Contingências	0	0
2.05.04.04	De Lucros a Realizar	0	0
2.05.04.05	Retenção de Lucros	0	0
2.05.04.06	Especial p/ Dividendos Não Distribuídos	0	0
2.05.04.07	Outras Reservas de Lucro	(1.202)	(1.202)
2.05.04.07.01	Ações em Tesouraria	(1.202)	(1.202)
2.05.05	Ajustes de Avaliação Patrimonial	0	0
2.05.05.01	Ajustes de Títulos e Valores Mobiliários	0	0

01.01 - IDENTIFICAÇÃO

1 - CÓDIGO CVM 00839-7	2 - DENOMINAÇÃO SOCIAL MANGELS INDUSTRIAL S.A.	3 - CNPJ 61.065.298/0001-02
---------------------------	---	--------------------------------

02.02 - BALANÇO PATRIMONIAL PASSIVO (Reais Mil)

1 - CÓDIGO	2 - DESCRIÇÃO	3 -30/09/2009	4 -30/06/2009
2.05.05.02	Ajustes Acumulados de Conversão	0	0
2.05.05.03	Ajustes de Combinação de Negócios	0	0
2.05.06	Lucros/Prejuízos Acumulados	53.781	33.160
2.05.07	Adiantamento para Futuro Aumento Capital	0	0

01.01 - IDENTIFICAÇÃO

1 - CÓDIGO CVM	2 - DENOMINAÇÃO SOCIAL	3 - CNPJ
00839-7	MANGELS INDUSTRIAL S.A.	61.065.298/0001-02

03.01 - DEMONSTRAÇÃO DO RESULTADO (Reais Mil)

1 - CÓDIGO	2 - DESCRIÇÃO	3 - 01/07/2009 a 30/09/2009	4 - 01/01/2009 a 30/09/2009	5 - 01/07/2008 a 30/09/2008	6 - 01/01/2008 a 30/09/2008
3.01	Receita Bruta de Vendas e/ou Serviços	0	0	0	0
3.02	Deduções da Receita Bruta	0	0	0	0
3.03	Receita Líquida de Vendas e/ou Serviços	0	0	0	0
3.04	Custo de Bens e/ou Serviços Vendidos	0	0	0	0
3.05	Resultado Bruto	0	0	0	0
3.06	Despesas/Receitas Operacionais	20.495	54.355	(23.346)	12.302
3.06.01	Com Vendas	0	0	0	0
3.06.02	Gerais e Administrativas	(273)	(1.133)	(165)	(750)
3.06.03	Financeiras	2.390	9.123	1.208	1.068
3.06.03.01	Receitas Financeiras	2.485	9.236	1.221	1.221
3.06.03.02	Despesas Financeiras	(95)	(113)	(13)	(153)
3.06.04	Outras Receitas Operacionais	0	23	0	0
3.06.05	Outras Despesas Operacionais	(65)	(65)	(33)	(54)
3.06.06	Resultado da Equivalência Patrimonial	18.443	46.407	(24.356)	12.038
3.07	Resultado Operacional	20.495	54.355	(23.346)	12.302
3.08	Resultado Não Operacional	0	0	0	(200)
3.08.01	Receitas	0	0	0	0
3.08.02	Despesas	0	0	0	(200)
3.09	Resultado Antes Tributação/Participações	20.495	54.355	(23.346)	12.102
3.10	Provisão para IR e Contribuição Social	(224)	(1.269)	(11)	(11)
3.11	IR Diferido	(99)	(640)	0	0
3.12	Participações/Contribuições Estatutárias	0	0	0	0
3.12.01	Participações	0	0	0	0
3.12.02	Contribuições	0	0	0	0
3.13	Reversão dos Juros sobre Capital Próprio	0	0	0	0
3.15	Lucro/Prejuízo do Período	20.172	52.446	(23.357)	12.091

01.01 - IDENTIFICAÇÃO

1 - CÓDIGO CVM 00839-7	2 - DENOMINAÇÃO SOCIAL MANGELS INDUSTRIAL S.A.	3 - CNPJ 61.065.298/0001-02
---------------------------	---	--------------------------------

03.01 - DEMONSTRAÇÃO DO RESULTADO (Reais Mil)

1 - CÓDIGO	2 - DESCRIÇÃO	3 - 01/07/2009 a 30/09/2009	4 - 01/01/2009 a 30/09/2009	5 - 01/07/2008 a 30/09/2008	6 - 01/01/2008 a 30/09/2008
	NÚMERO AÇÕES, EX-TESOURARIA (Unidades)	17.349.638	17.349.638	17.525.838	17.525.838
	LUCRO POR AÇÃO (Reais)	1,16268	3,02289		0,68990
	PREJUÍZO POR AÇÃO (Reais)			(1,33272)	

01.01 - IDENTIFICAÇÃO

1 - CÓDIGO CVM 00839-7	2 - DENOMINAÇÃO SOCIAL MANGELS INDUSTRIAL S.A.	3 - CNPJ 61.065.298/0001-02
---------------------------	---	--------------------------------

04.01 - DEMONSTRAÇÃO DO FLUXO DE CAIXA - METODO INDIRETO (Reais Mil)

1 - CÓDIGO	2 - DESCRIÇÃO	3 - 01/07/2009 a 30/09/2009	4 - 01/01/2009 a 30/09/2009	5 - 01/07/2008 a 30/09/2008	6 - 01/01/2008 a 30/09/2008
4.01	Caixa Líquido Atividades Operacionais	1.694	11.702	(22.160)	(31.535)
4.01.01	Caixa Gerado nas Operações	2.327	7.804	(22.355)	(23.291)
4.01.01.01	Lucro Líquido	20.172	52.446	(23.357)	12.091
4.01.01.02	IR e CS Diferido	99	640	0	0
4.01.01.03	IR e CS corrente que não afetaram caixa	499	1.126	0	0
4.01.01.04	Depreciações e Amortizações	0	0	4	15
4.01.01.05	Redução do Capital nas investidas	0	0	0	0
4.01.01.06	Provisão para Contingências	0	(1)	0	0
4.01.01.07	Equivalência Patrimonial	(18.443)	(46.407)	998	(35.397)
4.01.02	Variações nos Ativos e Passivos	(633)	3.898	195	(8.244)
4.01.02.01	Fornecedores	5	2	0	(2)
4.01.02.02	Impostos a Recuperar	161	175	(10)	415
4.01.02.03	Títulos e Valores Mobiliários	0	20.608	205	205
4.01.02.04	Outros	(799)	(16.887)	0	(8.862)
4.01.03	Outros	0	0	0	0
4.02	Caixa Líquido Atividades de Investimento	(35.008)	(35.008)	20.000	29.330
4.02.01	Diferido e Intangível	0	0	0	0
4.02.02	Diminuição(aumento) capital controladas	(35.008)	(35.008)	20.000	20.000
4.02.03	Ações em Tesouraria	0	0	0	(1.327)
4.02.04	Dividendos Recebidos	0	0	0	13.657
4.02.05	Outros	0	0	0	(3.000)
4.03	Caixa Líquido Atividades Financiamento	14.934	14.263	80.000	80.100
4.03.01	Recompra de Ações	0	0	0	0
4.03.02	Pagamento de Dividendos	(2)	(527)	80.000	80.000
4.03.03	Outros direitos e obrigações longo prazo	14.936	14.790	0	100
4.04	Varição Cambial s/ Caixa e Equivalentes	0	0	0	0
4.05	Aumento(Redução) de Caixa e Equivalentes	(18.380)	(9.043)	77.840	77.895

01.01 - IDENTIFICAÇÃO

1 - CÓDIGO CVM 00839-7	2 - DENOMINAÇÃO SOCIAL MANGELS INDUSTRIAL S.A.	3 - CNPJ 61.065.298/0001-02
---------------------------	---	--------------------------------

04.01 - DEMONSTRAÇÃO DO FLUXO DE CAIXA - METODO INDIRETO (Reais Mil)

1 - CÓDIGO	2 - DESCRIÇÃO	3 - 01/07/2009 a 30/09/2009	4 - 01/01/2009 a 30/09/2009	5 - 01/07/2008 a 30/09/2008	6 - 01/07/2008 a 30/09/2008	7 - 01/01/2008 a 30/09/2008
4.05.01	Saldo Inicial de Caixa e Equivalentes	92.884	267.100	23.412	23.412	23.472
4.05.02	Saldo Final de Caixa e Equivalentes	74.504	258.057	101.252	101.252	101.367

01.01 - IDENTIFICAÇÃO

1 - CÓDIGO CVM 00839-7	2 - DENOMINAÇÃO SOCIAL MANGELS INDUSTRIAL S.A.	3 - CNPJ 61.065.298/0001-02
---------------------------	---	--------------------------------

05.01 - DEMONSTRAÇÃO DAS MUTAÇÕES DO PATRIMÔNIO LÍQUIDO DE 01/07/2009 a 30/09/2009 (Reais Mil)

1 - CÓDIGO	2 - DESCRIÇÃO	3 - CAPITAL SOCIAL	4 - RESERVAS DE CAPITAL	5 - RESERVAS DE REAVALIAÇÃO	6 - RESERVAS DE LUCRO	7 - LUCROS/ PREJUÍZOS ACUMULADOS	8 - AJUSTES DE AVALIAÇÃO PATRIMONIAL	9 - TOTAL PATRIMÔNIO LÍQUIDO
5.01	Saldo Inicial	89.359	0	41.513	73.097	33.160	0	237.129
5.02	Ajustes de Exercícios Anteriores	0	0	0	0	0	0	0
5.03	Saldo Ajustado	89.359	0	41.513	73.097	33.160	0	237.129
5.04	Lucro / Prejuízo do Período	0	0	0	0	20.172	0	20.172
5.05	Destinações	0	0	0	0	0	0	0
5.05.01	Dividendos	0	0	0	0	0	0	0
5.05.02	Juros sobre Capital Próprio	0	0	0	0	0	0	0
5.05.03	Outras Destinações	0	0	0	0	0	0	0
5.06	Realização de Reservas de Lucros	0	0	(449)	0	449	0	0
5.07	Ajustes de Avaliação Patrimonial	0	0	0	0	0	0	0
5.07.01	Ajustes de Títulos e Valores Mobiliários	0	0	0	0	0	0	0
5.07.02	Ajustes Acumulados de Conversão	0	0	0	0	0	0	0
5.07.03	Ajustes de Combinação de Negócios	0	0	0	0	0	0	0
5.08	Aumento/Redução do Capital Social	0	0	0	0	0	0	0
5.09	Constituição/Realização Reservas Capital	0	0	0	0	0	0	0
5.10	Ações em Tesouraria	0	0	0	0	0	0	0
5.11	Outras Transações de Capital	0	0	0	0	0	0	0
5.12	Outros	0	0	0	0	0	0	0
5.13	Saldo Final	89.359	0	41.064	73.097	53.781	0	257.301

01.01 - IDENTIFICAÇÃO

1 - CÓDIGO CVM 00839-7	2 - DENOMINAÇÃO SOCIAL MANGELS INDUSTRIAL S.A.	3 - CNPJ 61.065.298/0001-02
---------------------------	---	--------------------------------

05.02 - DEMONSTRAÇÃO DAS MUTAÇÕES DO PATRIMÔNIO LÍQUIDO DE 01/01/2009 a 30/09/2009 (Reais Mil)

1 - CÓDIGO	2 - DESCRIÇÃO	3 - CAPITAL SOCIAL	4 - RESERVAS DE CAPITAL	5 - RESERVAS DE REAVALIAÇÃO	6 - RESERVAS DE LUCRO	7 - LUCROS/ PREJUÍZOS ACUMULADOS	8 - AJUSTES DE AVALIAÇÃO PATRIMONIAL	9 - TOTAL PATRIMÔNIO LÍQUIDO
5.01	Saldo Inicial	89.359	0	42.431	73.097	0	0	204.887
5.02	Ajustes de Exercícios Anteriores	0	0	0	0	0	0	0
5.03	Saldo Ajustado	89.359	0	42.431	73.097	0	0	204.887
5.04	Lucro / Prejuízo do Período	0	0	0	0	52.446	0	52.446
5.05	Destinações	0	0	0	0	(32)	0	(32)
5.05.01	Dividendos	0	0	0	0	(32)	0	(32)
5.05.02	Juros sobre Capital Próprio	0	0	0	0	0	0	0
5.05.03	Outras Destinações	0	0	0	0	0	0	0
5.06	Realização de Reservas de Lucros	0	0	(1.367)	0	1.367	0	0
5.07	Ajustes de Avaliação Patrimonial	0	0	0	0	0	0	0
5.07.01	Ajustes de Títulos e Valores Mobiliários	0	0	0	0	0	0	0
5.07.02	Ajustes Acumulados de Conversão	0	0	0	0	0	0	0
5.07.03	Ajustes de Combinação de Negócios	0	0	0	0	0	0	0
5.08	Aumento/Redução do Capital Social	0	0	0	0	0	0	0
5.09	Constituição/Realização Reservas Capital	0	0	0	0	0	0	0
5.10	Ações em Tesouraria	0	0	0	0	0	0	0
5.11	Outras Transações de Capital	0	0	0	0	0	0	0
5.12	Outros	0	0	0	0	0	0	0
5.13	Saldo Final	89.359	0	41.064	73.097	53.781	0	257.301

01.01 - IDENTIFICAÇÃO

1 - CÓDIGO CVM 00839-7	2 - DENOMINAÇÃO SOCIAL MANGELS INDUSTRIAL S.A.	3 - CNPJ 61.065.298/0001-02
---------------------------	---	--------------------------------

08.01 - BALANÇO PATRIMONIAL ATIVO CONSOLIDADO (Reais Mil)

1 - CÓDIGO	2 - DESCRIÇÃO	3 - 30/09/2009	4 - 30/06/2009
1	Ativo Total	743.421	718.767
1.01	Ativo Circulante	422.470	403.366
1.01.01	Disponibilidades	156.573	165.446
1.01.01.01	Caixa e Equivalentes de Caixa	117.338	133.526
1.01.01.02	Títulos e Valores Mobiliários	39.235	31.920
1.01.02	Créditos	112.717	101.592
1.01.02.01	Clientes	112.717	101.592
1.01.02.02	Créditos Diversos	0	0
1.01.03	Estoques	72.691	69.514
1.01.04	Outros	80.489	66.814
1.01.04.01	Tributos a Recuperar	50.420	50.952
1.01.04.02	Tributos Diferidos	2.302	2.371
1.01.04.03	Outros Ativos	27.767	13.491
1.02	Ativo Não Circulante	320.951	315.401
1.02.01	Ativo Realizável a Longo Prazo	30.176	29.870
1.02.01.01	Créditos Diversos	7.222	6.657
1.02.01.01.01	Depósitos Judiciais	7.222	6.657
1.02.01.02	Créditos com Pessoas Ligadas	29	0
1.02.01.02.01	Com Coligadas e Equiparadas	0	0
1.02.01.02.02	Com Controladas	29	0
1.02.01.02.03	Com Outras Pessoas Ligadas	0	0
1.02.01.03	Outros	22.925	23.213
1.02.01.03.01	Tributos Diferidos	10.779	11.114
1.02.01.03.02	Tributos a Recuperar	12.081	11.779
1.02.01.03.03	Outros Ativos	65	320
1.02.02	Ativo Permanente	290.775	285.531
1.02.02.01	Investimentos	0	0
1.02.02.01.01	Participações Coligadas/Equiparadas	0	0
1.02.02.01.02	Participações em Controladas	0	0
1.02.02.01.03	Outros Investimentos	0	0
1.02.02.02	Imobilizado	284.644	279.150
1.02.02.03	Intangível	3.610	3.775
1.02.02.04	Diferido	2.521	2.606

01.01 - IDENTIFICAÇÃO

1 - CÓDIGO CVM	2 - DENOMINAÇÃO SOCIAL	3 - CNPJ
00839-7	MANGELS INDUSTRIAL S.A.	61.065.298/0001-02

08.02 - BALANÇO PATRIMONIAL PASSIVO CONSOLIDADO (Reais Mil)

1 - CÓDIGO	2 - DESCRIÇÃO	3 - 30/09/2009	4 - 30/06/2009
2	Passivo Total	743.421	718.767
2.01	Passivo Circulante	180.070	164.386
2.01.01	Empréstimos e Financiamentos	79.343	90.257
2.01.02	Debêntures	0	0
2.01.03	Fornecedores	44.477	37.532
2.01.04	Impostos, Taxas e Contribuições	26.388	14.644
2.01.05	Dividendos a Pagar	25	26
2.01.06	Provisões	0	0
2.01.07	Dívidas com Pessoas Ligadas	0	0
2.01.08	Outros	29.837	21.927
2.01.08.01	Salários e Encargos Sociais	15.511	11.225
2.01.08.02	Outros Passivos	14.326	10.702
2.02	Passivo Não Circulante	306.050	317.252
2.02.01	Passivo Exigível a Longo Prazo	306.050	317.252
2.02.01.01	Empréstimos e Financiamentos	277.949	287.976
2.02.01.02	Debêntures	0	0
2.02.01.03	Provisões	6.502	6.566
2.02.01.03.01	Provisão para Contingência	6.502	6.566
2.02.01.04	Dívidas com Pessoas Ligadas	0	0
2.02.01.05	Adiantamento para Futuro Aumento Capital	0	0
2.02.01.06	Outros	21.599	22.710
2.02.01.06.01	Tributos Diferidos	10.982	11.217
2.02.01.06.02	Outros Passivos	10.617	11.493
2.03	Resultados de Exercícios Futuros	0	0
2.04	Part. de Acionistas Não Controladores	0	0
2.05	Patrimônio Líquido	257.301	237.129
2.05.01	Capital Social Realizado	89.359	89.359
2.05.02	Reservas de Capital	0	0
2.05.03	Reservas de Reavaliação	41.064	41.513
2.05.03.01	Ativos Próprios	0	0
2.05.03.02	Controladas/Coligadas e Equiparadas	41.064	41.513
2.05.04	Reservas de Lucro	73.097	73.097
2.05.04.01	Legal	4.549	4.549
2.05.04.02	Estatutária	69.750	69.750
2.05.04.03	Para Contingências	0	0
2.05.04.04	De Lucros a Realizar	0	0
2.05.04.05	Retenção de Lucros	0	0
2.05.04.06	Especial p/ Dividendos Não Distribuídos	0	0
2.05.04.07	Outras Reservas de Lucro	(1.202)	(1.202)
2.05.04.07.01	Ações em Tesouraria	(1.202)	(1.202)
2.05.05	Ajustes de Avaliação Patrimonial	0	0

01.01 - IDENTIFICAÇÃO

1 - CÓDIGO CVM 00839-7	2 - DENOMINAÇÃO SOCIAL MANGELS INDUSTRIAL S.A.	3 - CNPJ 61.065.298/0001-02
---------------------------	---	--------------------------------

08.02 - BALANÇO PATRIMONIAL PASSIVO CONSOLIDADO (Reais Mil)

1 - CÓDIGO	2 - DESCRIÇÃO	3 -30/09/2009	4 -30/06/2009
2.05.05.01	Ajustes de Títulos e Valores Mobiliários	0	0
2.05.05.02	Ajustes Acumulados de Conversão	0	0
2.05.05.03	Ajustes de Combinação de Negócios	0	0
2.05.06	Lucros/Prejuízos Acumulados	53.781	33.160
2.05.07	Adiantamento para Futuro Aumento Capital	0	0

01.01 - IDENTIFICAÇÃO

1 - CÓDIGO CVM	2 - DENOMINAÇÃO SOCIAL	3 - CNPJ
00839-7	MANGELS INDUSTRIAL S.A.	61.065.298/0001-02

09.01 - DEMONSTRAÇÃO DO RESULTADO CONSOLIDADO (Reais Mil)

1 - CÓDIGO	2 - DESCRIÇÃO	3 - 01/07/2009 a 30/09/2009	4 - 01/01/2009 a 30/09/2009	5 - 01/07/2008 a 30/09/2008	6 - 01/01/2008 a 30/09/2008
3.01	Receita Bruta de Vendas e/ou Serviços	230.116	606.896	260.993	702.906
3.02	Deduções da Receita Bruta	(52.906)	(138.402)	(59.251)	(163.628)
3.03	Receita Líquida de Vendas e/ou Serviços	177.210	468.494	201.742	539.278
3.04	Custo de Bens e/ou Serviços Vendidos	(143.999)	(393.999)	(159.980)	(433.807)
3.05	Resultado Bruto	33.211	74.495	41.762	105.471
3.06	Despesas/Receitas Operacionais	(1.748)	5.236	(75.089)	(101.108)
3.06.01	Com Vendas	(6.952)	(19.784)	(8.998)	(25.195)
3.06.02	Gerais e Administrativas	(9.556)	(28.345)	(11.978)	(33.009)
3.06.03	Financeiras	14.360	51.890	(50.535)	(38.153)
3.06.03.01	Receitas Financeiras	72.503	152.179	27.451	68.849
3.06.03.01.01	Receitas Financeiras	4.891	17.528	6.761	20.433
3.06.03.01.02	Variação Cambial Ativa	67.612	134.651	20.690	48.416
3.06.03.02	Despesas Financeiras	(58.143)	(100.289)	(77.986)	(107.002)
3.06.03.02.01	Despesas Financeiras	(7.598)	(23.164)	(6.835)	(22.724)
3.06.03.02.02	Variação Cambial Passiva	(50.545)	(77.125)	(71.151)	(84.189)
3.06.03.02.03	CPMF	0	0	0	(89)
3.06.04	Outras Receitas Operacionais	400	1.475	268	288
3.06.05	Outras Despesas Operacionais	0	0	(3.846)	(5.039)
3.06.06	Resultado da Equivalência Patrimonial	0	0	0	0
3.07	Resultado Operacional	31.463	79.731	(33.327)	4.363
3.08	Resultado Não Operacional	0	0	215	17.341
3.08.01	Receitas	0	0	422	17.548
3.08.02	Despesas	0	0	(207)	(207)
3.09	Resultado Antes Tributação/Participações	31.463	79.731	(33.112)	21.704
3.10	Provisão para IR e Contribuição Social	(11.123)	(22.432)	(11.549)	(21.584)
3.11	IR Diferido	(168)	(4.853)	21.304	11.971
3.12	Participações/Contribuições Estatutárias	0	0	0	0

01.01 - IDENTIFICAÇÃO

1 - CÓDIGO CVM 00839-7	2 - DENOMINAÇÃO SOCIAL MANGELS INDUSTRIAL S.A.	3 - CNPJ 61.065.298/0001-02
---------------------------	---	--------------------------------

09.01 - DEMONSTRAÇÃO DO RESULTADO CONSOLIDADO (Reais Mil)

1 - CÓDIGO	2 - DESCRIÇÃO	3 - 01/07/2009 a 30/09/2009	4 - 01/01/2009 a 30/09/2009	5 - 01/07/2008 a 30/09/2008	6 - 01/01/2008 a 30/09/2008
3.12.01	Participações	0	0	0	0
3.12.02	Contribuições	0	0	0	0
3.13	Reversão dos Juros sobre Capital Próprio	0	0	0	0
3.14	Part. de Acionistas Não Controladores	0	0	0	0
3.15	Lucro/Prejuízo do Período	20.172	52.446	(23.357)	12.091
	NÚMERO AÇÕES, EX-TESSOURARIA (Unidades)	17.349.638	17.349.638	17.525.838	17.525.838
	LUCRO POR AÇÃO (Reais)	1,16268	3,02289		0,68990
	PREJUÍZO POR AÇÃO (Reais)			(1,33272)	

01.01 - IDENTIFICAÇÃO

1 - CÓDIGO CVM 00839-7	2 - DENOMINAÇÃO SOCIAL MANGELS INDUSTRIAL S.A.	3 - CNPJ 61.065.298/0001-02
---------------------------	---	--------------------------------

10.01 - DEMONSTRAÇÃO DO FLUXO DE CAIXA CONSOLIDADO - METODO INDIRETO (Reais Mil)

1 - CÓDIGO	2 - DESCRIÇÃO	3 - 01/07/2009 a 30/09/2009	4 - 01/01/2009 a 30/09/2009	5 - 01/07/2008 a 30/09/2008	6 - 01/01/2008 a 30/09/2008
4.01	Caixa Líquido Atividades Operacionais	(10.367)	69.973	11.379	42.033
4.01.01	Caixa Gerado nas Operações	5.491	2.824	41.047	79.984
4.01.01.01	Lucro Líquido	20.172	52.446	(23.357)	12.091
4.01.01.02	IR e CS Diferidos	169	4.855	(21.304)	(12.296)
4.01.01.03	IR e CS corrente que não afetaram Caixa	5.618	16.212	0	0
4.01.01.04	Depreciações e Amortizações	5.894	17.438	5.389	15.097
4.01.01.05	Valor residual do permanente baixado	51	1.153	145	949
4.01.01.06	Provisão para Contingências	(64)	59	304	(275)
4.01.01.07	Equivalência Patrimonial	0	0	0	0
4.01.01.08	Prov. juros empréstimos e financiamentos	5.229	18.541	8.226	20.192
4.01.01.09	Var. cambial empréstimos financiamentos	(31.578)	(107.880)	71.644	37.564
4.01.01.10	Outros	0	0	0	6.662
4.01.02	Variações nos Ativos e Passivos	(15.858)	67.149	(29.668)	(37.951)
4.01.02.01	Fornecedores	6.945	24.580	13.219	10.368
4.01.02.02	Impostos a Recuperar	230	3.571	(12.613)	(8.650)
4.01.02.03	Títulos e valores mobiliários	(6.611)	68.199	0	0
4.01.02.04	Duplicatas a Receber	(11.125)	(44.719)	(5.590)	(21.699)
4.01.02.05	Estoques	(3.177)	25.864	(22.721)	(29.847)
4.01.02.06	Outros	(2.120)	(10.346)	(1.963)	11.877
4.01.03	Outros	0	0	0	0
4.02	Caixa Líquido Atividades de Investimento	(11.189)	(42.174)	(26.155)	(65.802)
4.02.01	Diferido e Intangível	250	(257)	(1.610)	(3.179)
4.02.02	Investimentos	0	0	0	0
4.02.03	Compras de Imobilizado	(11.439)	(41.917)	(24.545)	(54.604)
4.02.04	Ações em Tesouraria	0	0	0	(1.327)
4.02.05	Outros	0	0	0	(6.692)
4.03	Caixa Líquido Atividades Financiamento	4.191	(52.618)	16.337	103.869

01.01 - IDENTIFICAÇÃO

1 - CÓDIGO CVM 00839-7	2 - DENOMINAÇÃO SOCIAL MANGELS INDUSTRIAL S.A.	3 - CNPJ 61.065.298/0001-02
---------------------------	---	--------------------------------

10.01 - DEMONSTRAÇÃO DO FLUXO DE CAIXA CONSOLIDADO - METODO INDIRETO (Reais Mil)

1 - CÓDIGO	2 - DESCRIÇÃO	3 -01/07/2009 a 30/09/2009	4 -01/01/2009 a 30/09/2009	5 - 01/07/2008 a 30/09/2008	6 - 01/01/2008 a 30/09/2008
4.03.01	Recompra de ações	0	0	0	0
4.03.02	Pagamento de dividendos	(2)	(527)	0	(15)
4.03.03	Empréstimos e financiamentos tomados	28.505	48.391	31.021	161.825
4.03.04	Pgto. empréstimos e financiamentos	(19.081)	(82.569)	(15.070)	(51.550)
4.03.05	Juros pagos empréstimos e financiamentos	(4.017)	(13.036)	(3.259)	(11.459)
4.03.06	Outros direitos e obrigações longo prazo	(1.214)	(4.877)	3.645	5.068
4.04	Variação Cambial s/ Caixa e Equivalentes	1.881	6.405	4.244	1.305
4.05	Aumento(Redução) de Caixa e Equivalentes	(15.484)	(18.414)	5.805	81.405
4.05.01	Saldo Inicial de Caixa e Equivalentes	132.822	417.613	269.838	702.358
4.05.02	Saldo Final de Caixa e Equivalentes	117.338	399.199	275.643	783.763

01.01 - IDENTIFICAÇÃO

1 - CÓDIGO CVM 00839-7	2 - DENOMINAÇÃO SOCIAL MANGELS INDUSTRIAL S.A.	3 - CNPJ 61.065.298/0001-02
---------------------------	---	--------------------------------

11.01 - DEMONSTRAÇÃO DAS MUTAÇÕES DO PATRIMÔNIO LÍQUIDO CONSOLIDADO DE 01/07/2009 a 30/09/2009 (Reais Mil)

1 - CÓDIGO	2 - DESCRIÇÃO	3 - CAPITAL SOCIAL	4 - RESERVAS DE CAPITAL	5 - RESERVAS DE REAVALIAÇÃO	6 - RESERVAS DE LUCRO	7 - LUCROS/ PREJUÍZOS ACUMULADOS	8 - AJUSTES DE AVALIAÇÃO PATRIMONIAL	9 - TOTAL PATRIMÔNIO LÍQUIDO
5.01	Saldo Inicial	89.359	0	41.513	73.097	33.160	0	237.129
5.02	Ajustes de Exercícios Anteriores	0	0	0	0	0	0	0
5.03	Saldo Ajustado	89.359	0	41.513	73.097	33.160	0	237.129
5.04	Lucro / Prejuízo do Período	0	0	0	0	20.172	0	20.172
5.05	Destinações	0	0	0	0	0	0	0
5.05.01	Dividendos	0	0	0	0	0	0	0
5.05.02	Juros sobre Capital Próprio	0	0	0	0	0	0	0
5.05.03	Outras Destinações	0	0	0	0	0	0	0
5.06	Realização de Reservas de Lucros	0	0	(449)	0	449	0	0
5.07	Ajustes de Avaliação Patrimonial	0	0	0	0	0	0	0
5.07.01	Ajustes de Títulos e Valores Mobiliários	0	0	0	0	0	0	0
5.07.02	Ajustes Acumulados de Conversão	0	0	0	0	0	0	0
5.07.03	Ajustes de Combinação de Negócios	0	0	0	0	0	0	0
5.08	Aumento/Redução do Capital Social	0	0	0	0	0	0	0
5.09	Constituição/Realização Reservas Capital	0	0	0	0	0	0	0
5.10	Ações em Tesouraria	0	0	0	0	0	0	0
5.11	Outras Transações de Capital	0	0	0	0	0	0	0
5.12	Outros	0	0	0	0	0	0	0
5.13	Saldo Final	89.359	0	41.064	73.097	53.781	0	257.301

01.01 - IDENTIFICAÇÃO

1 - CÓDIGO CVM 00839-7	2 - DENOMINAÇÃO SOCIAL MANGELS INDUSTRIAL S.A.	3 - CNPJ 61.065.298/0001-02
---------------------------	---	--------------------------------

11.02 - DEMONSTRAÇÃO DAS MUTAÇÕES DO PATRIMÔNIO LÍQUIDO CONSOLIDADO DE 01/01/2009 a 30/09/2009 (Reais Mil)

1 - CÓDIGO	2 - DESCRIÇÃO	3 - CAPITAL SOCIAL	4 - RESERVAS DE CAPITAL	5 - RESERVAS DE REAVALIAÇÃO	6 - RESERVAS DE LUCRO	7 - LUCROS/ PREJUÍZOS ACUMULADOS	8 - AJUSTES DE AVALIAÇÃO PATRIMONIAL	9 - TOTAL PATRIMÔNIO LÍQUIDO
5.01	Saldo Inicial	89.359	0	42.431	73.097	0	0	204.887
5.02	Ajustes de Exercícios Anteriores	0	0	0	0	0	0	0
5.03	Saldo Ajustado	89.359	0	42.431	73.097	0	0	204.887
5.04	Lucro / Prejuízo do Período	0	0	0	0	52.446	0	52.446
5.05	Destinações	0	0	0	0	(32)	0	(32)
5.05.01	Dividendos	0	0	0	0	(32)	0	(32)
5.05.02	Juros sobre Capital Próprio	0	0	0	0	0	0	0
5.05.03	Outras Destinações	0	0	0	0	0	0	0
5.06	Realização de Reservas de Lucros	0	0	(1.367)	0	1.367	0	0
5.07	Ajustes de Avaliação Patrimonial	0	0	0	0	0	0	0
5.07.01	Ajustes de Títulos e Valores Mobiliários	0	0	0	0	0	0	0
5.07.02	Ajustes Acumulados de Conversão	0	0	0	0	0	0	0
5.07.03	Ajustes de Combinação de Negócios	0	0	0	0	0	0	0
5.08	Aumento/Redução do Capital Social	0	0	0	0	0	0	0
5.09	Constituição/Realização Reservas Capital	0	0	0	0	0	0	0
5.10	Ações em Tesouraria	0	0	0	0	0	0	0
5.11	Outras Transações de Capital	0	0	0	0	0	0	0
5.12	Outros	0	0	0	0	0	0	0
5.13	Saldo Final	89.359	0	41.064	73.097	53.781	0	257.301

00839-7 MANGELS INDUSTRIAL S.A.

61.065.298/0001-02

06.01 - NOTAS EXPLICATIVAS

1 Contexto operacional

A Mangels Industrial S.A. é uma sociedade por ações e tem como objeto social a participação no capital de empresas dedicadas à produção e laminação de tiras de aço relaminadas e peças de aço estampado, de recipientes de Gás Liquefeito de Petróleo - GLP e tanques de ar combustível para ônibus e caminhões, prestação de serviços de requalificação de recipientes para GLP, produção e venda de rodas automotivas de alumínio, serviços de galvanização de artefatos de aço e fabricação e comercialização de defensas para estradas.

2 Apresentação das demonstrações financeiras

As demonstrações financeiras foram elaboradas e estão sendo apresentadas de acordo com as práticas contábeis adotadas no Brasil, com base nas disposições contidas na Lei das Sociedades por Ações e nas normas estabelecidas pela Comissão de Valores Mobiliários - CVM.

Na elaboração das demonstrações financeiras, é necessário utilizar estimativas para contabilizar certos ativos, passivos e outras transações. As demonstrações financeiras da Empresa incluem, portanto, estimativas referentes à seleção das vidas úteis do ativo imobilizado, provisões necessárias para contingências passivas, determinações de provisões para imposto de renda e outras similares. Os resultados reais podem apresentar variações em relação às estimativas.

Em 28 de dezembro de 2007, foi promulgada a Lei no. 11.638, alterada pela Medida Provisória - MP no. 449, de 4 de dezembro de 2008, convertida na Lei 11.941/09 em 27/05/2009, que modificaram e introduziram novos dispositivos à Lei das Sociedades por Ações. Essa Lei e a referida MP tiveram como principal objetivo atualizar a legislação societária brasileira para possibilitar o processo de convergência das práticas contábeis adotadas no Brasil com aquelas constantes nas normas internacionais de contabilidade que são emitidas pelo "International Accounting Standards Board" - IASB. A aplicação das referidas Lei e MP é obrigatória para demonstrações financeiras anuais de exercícios iniciados em ou após 1º de janeiro de 2008.

As mudanças na Lei das Sociedades por Ações trouxeram os seguintes principais impactos nas demonstrações financeiras da Empresa:

- (a) Aplicações em títulos e valores mobiliários - os títulos mantidos para negociação passaram a ser avaliados ao valor justo em contrapartida ao resultado do exercício.
- (b) Ajuste a valor presente - ativos e passivos de longo prazo, quando aplicável, foram

00839-7 MANGELS INDUSTRIAL S.A.

61.065.298/0001-02

06.01 - NOTAS EXPLICATIVAS

ajustados a valor presente.

- (c) Instrumentos financeiros derivativos - a Empresa passou a registrar os instrumentos financeiros derivativos ao valor justo em contrapartida ao resultado do exercício.
- (d) Reavaliação - a Empresa optou por manter a reavaliação constituída sobre terrenos, edificações e equipamentos e instalações.
- (e) Investimentos no exterior - os ativos, passivos e resultados de controladas localizadas no exterior, que representam tão somente uma extensão das atividades da Empresa, foram integrados às demonstrações contábeis da controladora.
- (f) Reclassificações - certos gastos ativados e registrados no ativo diferido foram reclassificados para o intangível.
- (g) Resultados não operacionais - em função da eliminação, na demonstração do resultado, da rubrica "Receitas (despesas) não operacionais", os resultados dessa natureza foram reclassificados e apresentados como "Outras receitas (despesas) operacionais líquidas".

3 Principais práticas contábeis

(a) Caixa e equivalentes de caixa

Caixa e equivalentes de caixa incluem dinheiro em caixa, depósitos bancários e investimentos de curto prazo de alta liquidez e com risco insignificante de mudança de valor.

(b) Instrumentos financeiros

Classificação e mensuração

A Empresa classifica seus ativos financeiros sob as seguintes categorias: mensurados ao valor justo por meio do resultado, empréstimos e recebíveis, mantidos até o vencimento e disponíveis para venda. A classificação depende da finalidade para a qual os ativos financeiros foram adquiridos. A administração determina a classificação de seus ativos financeiros no reconhecimento inicial de cada operação.

. Ativos financeiros mensurados ao valor justo por meio do resultado

Os ativos financeiros mensurados ao valor justo por meio do resultado são ativos

00839-7 MANGELS INDUSTRIAL S.A.

61.065.298/0001-02

06.01 - NOTAS EXPLICATIVAS

financeiros mantidos para negociação ativa e freqüente. Os derivativos também são categorizados como mantidos para negociação e, dessa forma, são classificados nesta categoria, a menos que tenham sido designados como instrumentos de "hedge" (proteção). Os ativos dessa categoria são classificados como ativos circulantes. Os ganhos e as perdas decorrentes de variações no valor justo de ativos financeiros mensurados ao valor justo por meio do resultado são apresentados na demonstração do resultado em "Resultado financeiro" no período em que ocorrem, a menos que o instrumento tenha sido contratado em conexão com outra operação. Nesse caso, as variações são reconhecidas na mesma linha do resultado afetada pela referida operação.

. Empréstimos e recebíveis

Incluem-se nessa categoria os recebíveis que são ativos financeiros não derivativos com pagamentos fixos ou determináveis, não cotados em um mercado ativo. São incluídos como ativo circulante, exceto aqueles com prazo de vencimento superior a 12 meses após a data do balanço (estes são classificados como ativos não circulantes). Os empréstimos e recebíveis da Empresa compreendem os empréstimos a coligadas, contas a receber de clientes, demais contas a receber. Os empréstimos e recebíveis são contabilizados pelo custo amortizado, usando o método da taxa de juros efetiva.

. Ativos mantidos até o vencimento

São basicamente os ativos financeiros que não podem ser classificados como empréstimos e recebíveis, por serem cotados em um mercado ativo. Nesse caso, esses ativos financeiros são adquiridos com a intenção e capacidade financeira para sua manutenção em carteira até o vencimento. São avaliados pelo custo de aquisição e, quando aplicável, acrescidos dos rendimentos auferidos em contrapartida ao resultado do exercício, usando o método da taxa de juros efetiva. Em 30 de setembro de 2009 e de 2008 a Empresa não possuía ativos financeiros classificados nessa categoria.

. Ativos financeiros disponíveis para venda

Os ativos financeiros disponíveis para venda são representados por ativos não derivativos que não são classificados em nenhuma outra categoria. Eles são incluídos em ativos não circulantes, a menos que a administração pretenda alienar o investimento em até 12 meses após a data do balanço. Os ativos financeiros disponíveis para venda são contabilizados pelo valor justo. Os juros de títulos disponíveis para venda, calculados com o uso do método da taxa de juros efetiva, são reconhecidos na demonstração do resultado como receitas financeiras. A parcela correspondente à variação no valor justo é lançada contra o patrimônio líquido, na conta ajustes de avaliação patrimonial, sendo realizada contra resultado quando da

00839-7 MANGELS INDUSTRIAL S.A.

61.065.298/0001-02

06.01 - NOTAS EXPLICATIVAS

sua liquidação ou por perda considerada permanente ("impairment"). Em 30 de setembro 2009 a Empresa não possuía ativos financeiros classificados nessa categoria.

. Valor justo

Os valores justos dos investimentos com cotação pública são baseados nos preços atuais de compra. Para os ativos financeiros sem mercado ativo ou cotação pública, a Empresa estabelece o valor justo por meio de técnicas de avaliação. Essas técnicas incluem o uso de operações recentes contratadas com terceiros, a referência a outros instrumentos que são substancialmente similares, a análise de fluxos de caixa descontados e os modelos de precificação de opções que fazem o maior uso possível de informações geradas pelo mercado e contam o mínimo possível com informações geradas pela administração da própria entidade.

A Empresa avalia, na data do balanço, se há evidência objetiva de que um ativo financeiro ou um grupo de ativos financeiros está registrado por valor acima de seu valor recuperável ("impairment"). Se houver alguma evidência para os ativos financeiros disponíveis para venda, a perda cumulativa - mensurada como a diferença entre o custo de aquisição e o valor justo atual, menos qualquer perda por "impairment" desse ativo financeiro previamente reconhecida no resultado - é retirada do patrimônio e reconhecida na demonstração do resultado.

(c) Contas a receber de clientes

As contas a receber de clientes são avaliadas no momento inicial pelo valor presente e deduzidas da provisão para créditos de liquidação duvidosa. A provisão para créditos de liquidação duvidosa é estabelecida quando existe uma evidência objetiva de que a Empresa não será capaz de cobrar todos os valores devidos de acordo com os prazos originais das contas a receber. O valor da provisão é a diferença entre o valor contábil e o valor recuperável.

(d) Estoques

Os estoques são apresentados pelo menor valor entre o custo e o valor líquido realizável. O custo é determinado usando-se o método da Média Ponderada Móvel. O custo dos produtos acabados e dos produtos em elaboração compreende matérias-primas, mão-de-obra direta, outros custos diretos e despesas gerais de produção relacionadas (com base na capacidade operacional normal). O valor realizável líquido é o preço de venda estimado para o curso normal dos negócios, deduzidos os custos de execução e as despesas de venda. As importações em andamento são demonstradas ao custo acumulado de cada importação.

00839-7 MANGELS INDUSTRIAL S.A.

61.065.298/0001-02

06.01 - NOTAS EXPLICATIVAS

(e) Imposto de renda e contribuição social diferidos

O imposto de renda e a contribuição social diferidos são calculados sobre os prejuízos fiscais do imposto de renda, a base negativa da contribuição social e as correspondentes diferenças temporárias entre as bases de cálculo do imposto sobre ativos e passivos e os valores contábeis das demonstrações financeiras. As alíquotas desses impostos, definidas atualmente para determinação desses créditos diferidos, são de 25% para o imposto de renda e de 9% para a contribuição social (Nota 14(c)).

Impostos diferidos ativos são reconhecidos na extensão em que seja provável que o lucro futuro tributável esteja disponível para ser utilizado na compensação das diferenças temporárias e/ou prejuízos fiscais e bases negativas de contribuição social, com base em projeções de resultados futuros elaboradas e fundamentadas em premissas internas e em cenários econômicos futuros que podem, portanto, sofrer alterações.

(f) Investimentos em controladas

(i) Valor patrimonial

Os investimentos em sociedades controladas são registrados e avaliados pelo método de equivalência patrimonial, reconhecido no resultado do exercício como receita ou despesa operacional. Para efeitos do cálculo da equivalência patrimonial, ganhos ou transações a realizar entre a Empresa e suas coligadas e equiparadas são eliminados na medida da participação da Empresa; perdas não realizadas também são eliminadas, a menos que a transação forneça evidências de perda permanente ("impairment") do ativo transferido.

(ii) Conversão em moeda estrangeira

As transações em moeda estrangeira são convertidas para reais usando-se as taxas de câmbio em vigor nas datas das transações. Os saldos das contas de balanço são convertidos pela taxa cambial da data do balanço. Ganhos e perdas cambiais resultantes da liquidação dessas transações e da conversão de ativos e passivos monetários denominados em moeda estrangeira são reconhecidos na demonstração do resultado.

(g) Imobilizado

Terrenos, edificações, benfeitorias, máquinas e equipamentos compreendem, principalmente, fábricas e escritórios e são demonstrados pelo valor reavaliado até 31 de dezembro de 2007, com base em avaliações efetuadas em 30 de setembro de 2007 por avaliadores independentes, deduzida da subsequente depreciação. Conforme facultado pela Lei no. 11.638/07 e pelo Pronunciamento CPC no. 13 - "Adoção Inicial da Lei no. 11.638/07", a Empresa adotou o valor residual reavaliado em 31 de dezembro de 2007

00839-7 MANGELS INDUSTRIAL S.A.

61.065.298/0001-02

06.01 - NOTAS EXPLICATIVAS

como novo valor de custo dos terrenos, edificações e equipamentos e instalações. A parcela da reserva de reavaliação referente aos itens depreciáveis do ativo imobilizado é transferida (realizada) para lucros acumulados na mesma proporção em que esses itens são depreciados. A parcela da reserva de reavaliação sobre terrenos somente será transferida (realizada) para lucros acumulados caso os terrenos sejam alienados.

A depreciação é calculada pelo método linear, de acordo com as taxas divulgadas na Nota 11. Terrenos não são depreciados.

Ganhos e perdas em alienações são determinados pela comparação dos valores de alienação com o valor contábil e são incluídos no resultado. Quando os ativos reavaliados são vendidos, os valores incluídos na reserva de reavaliação são transferidos para lucros acumulados.

Os custos dos encargos sobre empréstimos tomados para financiar a construção do imobilizado são capitalizados durante o período necessário para construir e/ou preparar o ativo para o uso pretendido.

Reparos e manutenção são apropriados ao resultado durante o período em que são incorridos. O custo das principais renovações é incluído no valor contábil do ativo no momento em que for provável que os benefícios econômicos futuros que ultrapassem o padrão de desempenho inicialmente avaliado para o ativo existente fluirão para a Empresa. As principais renovações são depreciadas ao longo da vida útil restante do ativo relacionado.

(h) Intangível

O ativo intangível é representado, substancialmente, por gastos com implantação, modernização e aquisição de softwares para o Sistema de Processamento Integrado (ERP), os quais são amortizados pelo prazo de cinco anos, a partir da data em que os benefícios começam a ser produzidos.

(i) Diferido

São mantidas nesta rubrica as despesas pré-operacionais, incorridas até 31 de dezembro de 2008, que contribuirão, efetivamente, para o aumento do resultado de mais de um exercício social e que não configurem tão somente uma redução de custos ou acréscimo na eficiência operacional.

(j) Provisões

As provisões são reconhecidas quando a Empresa tem uma obrigação presente, legal ou não formalizada, como resultado de eventos passados e é provável que uma saída de recursos seja necessária para liquidar a obrigação e uma estimativa confiável do valor

00839-7 MANGELS INDUSTRIAL S.A.

61.065.298/0001-02

06.01 - NOTAS EXPLICATIVAS

possa ser feita.

(k) Empréstimos e financiamentos

Os empréstimos e financiamentos tomados são reconhecidos, inicialmente, pelo valor justo, no recebimento dos recursos, líquidos dos custos de transação. Em seguida, os empréstimos tomados são apresentados pelo custo amortizado, isto é, acrescidos de encargos e juros proporcionais ao período incorrido ("pro rata temporis"), considerando a taxa efetiva de cada operação.

(l) Valor de recuperação de ativos ("impairment")

O imobilizado e outros ativos não circulantes são revistos para se identificar perdas por "impairment" sempre que eventos ou alterações nas circunstâncias indicarem que o valor contábil pode não ser recuperável. A perda por "impairment" é reconhecida pelo montante em que o valor contábil do ativo ultrapassa o valor recuperável, que é o maior entre o preço líquido de venda e o valor em uso de um ativo. Para fins de avaliação do "impairment", os ativos são agrupados no nível mais baixo para o qual existem fluxos de caixa identificáveis separadamente.

(m) Apuração do resultado

O resultado é apurado pelo regime de competência dos exercícios. As receitas de vendas de produtos são reconhecidas quando os riscos e benefícios significativos relacionados com a propriedade do bem são transferidos para o comprador. A receita pela venda de serviços é reconhecida no momento em que se completa a prestação do serviço.

4 Demonstrações financeiras consolidadas

Foram elaboradas em conformidade com os princípios de consolidação, emanados da Instrução da CVM no. 247/96, assim foram eliminadas as participações no capital, reservas e lucros acumulados das empresas consolidadas, os saldos das contas patrimoniais, receitas e despesas bem como os resultados não realizados entre as empresas. As empresas incluídas na consolidação e a porcentagem de participação da Mangels Industrial S.A. nessas empresas compreendem:

00839-7 MANGELS INDUSTRIAL S.A.

61.065.298/0001-02

06.01 - NOTAS EXPLICATIVAS

	Participação no capital social - %	
	Direta	Indireta
Mangels Indústria e Comércio Ltda.	97,76	2,24
Mangels Galvanização Ltda.	97,92	2,08
Mangels Componentes da Amazônia Ltda.		100,00
Laminação Baukus Ltda.	100,00	
Maxitrade S.A.	100,00	
Mangels International Corporation		100,00
Recman Comercial e Administradora Ltda.		100,00
Mangels USA Corporation		100,00
Mangels International S.A.		100,00
Mangels Participações Ltda.		100,00

5 Caixa e equivalentes de caixa

	Remuneração - %	Controladora		Consolidado	
		30.09.2009	30.06.2009	30.09.2009	30.06.2009
<i>Em moeda nacional</i>					
Certificado de Depósito Bancário - CDB	102,60 do CDI	39.711	58.262	45.208	61.757
Operações compromissadas	103,18 do CDI	34.778	34.589	38.841	34.589
MICL I - Fundo de investimento multimercado crédito privado (composição da carteira)					
CDB	103,00 do CDI	-	-	17.008	22.099
Operações compromissadas	102,00 do CDI	-	-	6.032	3.964
Títulos públicos - LTN e LFT	100,00 do CDI	-	-	-	5.039
Outros	94 do CDI	-	-	298	382
Disponibilidade em conta-corrente		15	33	9.951	5.696
		<u>74.504</u>	<u>92.884</u>	<u>117.338</u>	<u>133.526</u>

As operações da Controladora estão representadas por aplicações em Certificados de Depósitos Bancários - CDB.

00839-7 MANGELS INDUSTRIAL S.A.

61.065.298/0001-02

06.01 - NOTAS EXPLICATIVAS

6 Títulos e valores mobiliários

	<u>Remuneração - %</u>	Consolidado	
		<u>30.09.2009</u>	<u>30.06.2009</u>
<i>Em moeda nacional</i>			
Certificado de Depósito Bancário - CDB	100,24 do CDI	1.386	409
MICL I - Fundo de investimento multimercado crédito privado (composição da carteira)			
CDB	102,00 do CDI	2.718	2.646
Cotas de FIDC	110,00 do CDI	5.530	6.083
Operações compromissadas	104,40 do CDI	-	994
Títulos públicos - LTN e LFT BM&F	100,00 do CDI	9.897	-
Fundo Investimento Renda Fixa	variável	(1.200)	(330)
		2.018	-
		<u>20.349</u>	<u>9.802</u>
<i>Em moeda estrangeira</i>			
Time Deposit	VC + 1,04 a.a.	13.900	16.975
Treasury Notes	VC + 2,57 a.a.	2.880	2.954
Corporate Bonds	VC + 6,40 a.a.	2.106	2.189
		<u>18.886</u>	<u>22.118</u>
		<u>39.235</u>	<u>31.920</u>

7 Contas a receber de clientes

	Consolidado	
	<u>30.09.2009</u>	<u>30.06.2009</u>
No Brasil	110.660	95.301
No Exterior	6.913	11.321
Provisão para créditos de realização duvidosa	<u>(4.856)</u>	<u>(5.030)</u>
	<u>112.717</u>	<u>101.592</u>

O saldo de clientes no mercado externo é atualizado com base na variação cambial do dólar norte-americano.

00839-7 MANGELS INDUSTRIAL S.A.

61.065.298/0001-02

06.01 - NOTAS EXPLICATIVAS

8 Estoques

	Consolidado	
	30.09.2009	30.06.2009
Produtos acabados	13.724	17.005
Produtos em processo	14.272	12.591
Matéria-prima	40.597	32.010
Materiais auxiliares	4.098	7.908
	<u>72.691</u>	<u>69.514</u>

9 Tributos a recuperar

	Consolidado	
	30.09.2009	31.06.2009
Imposto sobre Circulação de Mercadorias e Serviços - ICMS (*)	17.300	17.179
Crédito presumido de IPI	796	796
Imposto de Renda Pessoa Jurídica - IRPJ	17.970	21.634
Imposto sobre Produtos Industrializados - IPI	5.702	5.183
Imposto de Renda Retido na Fonte - IRRF	1.032	721
Contribuição Social sobre Lucro Líquido - CSLL	10.956	9.209
Contribuição para Financiamento da Seguridade Social - COFINS	4.907	4.295
Programa de Integração Social - PIS	2.526	2.402
Outros	1.312	1.312
	<u>62.501</u>	<u>62.731</u>
Ativo circulante	<u>(50.420)</u>	<u>(50.952)</u>
Realizável a longo prazo	<u>12.081</u>	<u>11.779</u>

(*) O saldo a recuperar de ICMS é decorrente, basicamente, dos créditos sobre compra de insumos, utilizados na fabricação de produtos que tem regime de diferimento na venda e de aquisição de ativo imobilizado, calculados conforme Decisão Normativa CAT no. 1o. de 25 de abril de 2001, os quais estão sendo aproveitados em 48 parcelas.

00839-7 MANGELS INDUSTRIAL S.A.

61.065.298/0001-02

06.01 - NOTAS EXPLICATIVAS

10 Investimentos

(a) Informações sobre os investimentos

	Ações ou quotas possuídas lote de mil	Participação da empresa no capital - %		Patrimônio líquido ajustado	Lucro líquido (prejuízo) ajustado
		Direta	Indireta		
Em 30 de junho de 2009					
Mangels Indústria e Comércio Ltda.	4.621	93,25	6,75	117.699	28.129
Laminação Baukus Ltda.	2.073	100,00		17	(123)
Maxitrade S.A.	15.991	100,00		7.491	1.783
Mangels Galvanização Ltda.	5.265	97,92	2,08	7.966	76
Em 30 de setembro de 2009					
Mangels Indústria e Comércio Ltda.	14.621	97,76	2,24	171.036	(3.008)
Laminação Baukus Ltda.	2.073	100,00		17	(2.553)
Maxitrade S.A.	15.991	100,00		3.367	3.749
Mangels Galvanização Ltda.	5.265	97,92	2,08	8.087	1.603

(b) Movimentação dos investimentos

	Mangels				Controladora
	Indústria e Comércio Ltda.	Laminação Baukus Ltda.	Maxitrade S.A.	Mangels Galvanização Ltda.	Total
Saldo em 31 de março de 2009	79.577	20	5.394	7.711	92.702
Equivalência patrimonial	30.180	(3)	2.097	89	32.363
Saldo em 30 de junho de 2009	109.757	17	7.491	7.800	125.065
Equivalência patrimonial	22.448		(4.124)	119	18.443
Aumento de capital	35.008				35.008
Saldo em 30 de setembro de 2009	167.213	17	3.367	7.919	178.516

00839-7 MANGELS INDUSTRIAL S.A.

61.065.298/0001-02

06.01 - NOTAS EXPLICATIVAS

11 Imobilizado

Consolidado

	Edificações e Equipamentos		Movéis e			Total em	Obras em	Total	
	Terrenos	Benfeitorias e Instalações	Veículos	Utensílios	Outros				Operação
Saldos em 31 de Março de 2009	21.611	48.651	152.143	1.486	4.143	118	228.152	40.477	268.629
Aquisição	-	-	42	-	0	-	42	23.832	23.874
Baixas	-	-	(238)	-	-	-	(238)	-	(238)
Transferência de andamento para imobilizado	-	15	1.412	-	44	-	1.471	(1.471)	-
Transferência de andamento para intangível	-	-	-	-	-	-	-	(838)	(838)
Depreciação/amortização	-	(603)	(4.549)	(115)	(267)	-	(5.534)	-	(5.534)
Adiant.Fornec.(Imobilizado)	-	-	-	-	-	-	-	(6.662)	(6.662)
Ajustes Lei 11.638/07	-	-	(81)	-	-	-	(81)	-	(81)
Saldos em 30 de Junho de 2009	21.611	48.063	148.729	1.371	3.920	118	223.812	55.338	279.150
Custo total	21.611	72.763	325.784	2.739	15.853	118	438.868	55.338	494.206
Depreciação acumulada	-	(24.700)	(177.055)	(1.368)	(11.933)	-	(215.056)	-	(215.056)
Valor residual	21.611	48.063	148.729	1.371	3.920	118	223.812	55.338	279.150
Taxa anual de depreciação %	-	4,0	6,5 a 10,0	20,0	10,0	-	-	-	-
Saldos em 30 de Junho de 2009	21.611	48.063	148.729	1.371	3.920	118	223.812	55.338	279.150
Aquisição	-	-	2	-	13	-	15	11.528	11.543
Baixas	-	-	-	(47)	(4)	-	(51)	-	(51)
Transferência de andamento para imobilizado	-	141	9.164	-	229	-	9.534	(9.534)	(0)
Transferência de andamento para intangível	-	-	-	-	-	-	-	(65)	(65)
Depreciação/amortização	-	(614)	(4.906)	(114)	(260)	-	(5.894)	-	(5.894)
Adiant.Fornec.(Imobilizado)	-	-	-	-	-	-	-	(52)	(52)
Ajustes Lei 11.638/07	-	-	13	-	-	-	13	-	13
Saldos em 30 de Setembro de 2009	21.611	47.590	153.002	1.210	3.898	118	227.429	57.215	284.644
Custo total	21.611	72.904	334.963	2.692	16.091	118	448.379	57.215	505.594
Depreciação acumulada	-	(25.314)	(181.961)	(1.482)	(12.193)	-	(220.950)	-	(220.950)
Valor residual	21.611	47.590	153.002	1.210	3.898	118	227.429	57.215	284.644
Taxa anual de depreciação %	-	4,0	6,5 a 10,0	20,0	10,0	-	-	-	-

O saldo do ativo imobilizado inclui reavaliações de terrenos, edifícios e equipamentos e instalações, sendo a última efetuada em 30 de setembro de 2007. Em 30 de setembro de 2009, o saldo líquido dos bens reavaliados é de R\$ 52.912 (30 de junho de 2009 - R\$ 53.615), sendo nessa data o valor das depreciações acumuladas de R\$ 27.636 (30 de junho de 2009 - R\$ 26.933).

Conforme disposição da Deliberação CVM no. 183/95, a parcela realizada da reserva de reavaliação líquida de imposto de renda e de contribuição social, foi transferida para "Lucros acumulados" e totalizou, no período de três meses findo em 30 de setembro de 2009 R\$ 446 (R\$ 555 no trimestre findo em 30 de setembro de 2008).

Certos itens do imobilizado estão dados em garantia de operações de financiamentos, conforme descrito na Nota 12.

00839-7 MANGELS INDUSTRIAL S.A.

61.065.298/0001-02

06.01 - NOTAS EXPLICATIVAS

12 Empréstimos e financiamentos

	<u>Taxa média anual de juros</u>	<u>Consolidado</u>	
		<u>30.09.2009</u>	<u>30.06.2009</u>
Moeda Nacional			
BNDES FINAME - BDMG	TJLP + 3,54% a.a.	30.528	15.081
Capital de giro	8,50% a.a.	13.606	-
		<u>44.134</u>	<u>15.081</u>
Moeda Estrangeira			
BNDES - BDMG	UMBNDES + 4,19% a.a.	514	2.030
Pré-pagamento de exportação	Libor + 2,76	102.138	123.473
Capital de giro	Libor + 5,45	107.323	125.142
DEG/FMO	Libor + 4,65	103.183	112.507
		<u>313.158</u>	<u>363.152</u>
		<u>357.292</u>	<u>378.233</u>
Passivo Circulante		<u>(79.343)</u>	<u>(90.257)</u>
Exigível a Longo Prazo		<u>277.949</u>	<u>287.976</u>

Os financiamentos obtidos do BNDES, para aquisição de ativo imobilizado, estão garantidos por itens do ativo. Os pré-pagamentos de exportações estão garantidos pelas exportações futuras. Os contratos de capital de giro representam linhas de créditos rotativos.

Como obrigação contratual do empréstimo contratado junto ao DEG/FMO, a Empresa deve atender trimestralmente e anualmente determinados indicadores financeiros ("covenants") medidos com base nas informações trimestrais e demonstrações financeiras anuais, respectivamente, preparadas de acordo com as práticas contábeis adotadas no Brasil. Em 30 de setembro de 2009 a Empresa estava adimplente com essas obrigações contratuais.

As parcelas de longo prazo vencem conforme demonstrado abaixo:

00839-7 MANGELS INDUSTRIAL S.A.

61.065.298/0001-02

06.01 - NOTAS EXPLICATIVAS

Ano	Consolidado	
	30.09.2009	30.06.2009
2010	6.904	22.234
2011	98.822	108.466
2012	83.164	75.623
2013	28.180	28.041
2014	19.929	19.490
2015	19.929	19.490
2016	15.188	14.632
2017	1.228	-
2018	1.228	-
2019	1.228	-
2020	1.228	-
2021	921	-
	<u>277.949</u>	<u>287.976</u>

13 Partes relacionadas

(a) Transações e saldos – Controladora

	30.09.2009				
	Mangels Indústria e Comércio Ltda.	Laminação Baukus Ltda.	Mangels S.A.	Tecnopar S.A.	Shorewood S.A.
Saldos					
Realizável a Longo Prazo					
Mútuo			3	16	10
Passivo Circulante					
Mútuo	217	8			
Transações					
Despesas Financeiras					
Receitas Financeiras	64				

00839-7 MANGELS INDUSTRIAL S.A.

61.065.298/0001-02

06.01 - NOTAS EXPLICATIVAS

	30.06.2009				
	Mangels Indústria e Comércio Ltda.	Laminação Baukus Ltda.	Mangels S.A.	Tecnopar S.A.	Shorewood S.A.
Saldos					
Realizável a Longo Prazo					
Mútuos	14.717		5	15	10
Passivo Circulante					
Mútuos		7			
Transações					
Despesas Financeiras					
Receitas Financeiras	343				

Os saldos de mútuos com partes relacionadas são resultantes da política centralizada de caixa da Empresa, sobre os quais incidem encargos de mercado. Estes contratos não apresentam prazo de vencimento determinado.

(b) Remuneração do pessoal-chave da administração - consolidado

O pessoal-chave da administração inclui os conselheiros, diretores e os membros do Comitê Executivo. A remuneração paga durante os trimestres findos em 30 de setembro de 2009 e de 2008 está demonstrada a seguir:

	30.09.2009	30.09.2008
Honorários e encargos da diretoria e conselheiros	1.706	1.592
Planos de aposentadoria e pensão	154	180
Outros benefícios	161	54
	2.021	1.826

14 Imposto de renda e contribuição social

(a) Conciliação do imposto de renda

O valor do imposto de renda demonstrado no resultado apresenta a seguinte reconciliação em seu valor à alíquota nominal:

00839-7 MANGELS INDUSTRIAL S.A.

61.065.298/0001-02

06.01 - NOTAS EXPLICATIVAS

	CONTROLADORA		CONSOLIDADO	
	30.09.2009	30.09.2008	30.09.2009	30.09.2008
Lucro (prejuízo) do 3º trimestre antes da tributação	20.495	(23.346)	31.463	(33.112)
Despesa de IR - 25%	5.124	(5.836)	7.866	(8.278)
Ajustes para obtenção alíquota efetiva				
Equivalência patrimonial	(4.611)	6.089	-	-
Realização da reserva de reavaliação	-	-	170	644
Provisão estoque itens obsoletos	-	-	12	399
Provisão para imobilizado destinado a venda	-	-	-	100
Provisão p/créditos realização duvidosa	-	-	(54)	186
(-) Encargos depreciação Inovação Tecnológica	-	-	-	(1.064)
Outras adições (exclusões)	(276)	(245)	146	840
	(4.887)	5.844	274	1.105
Despesa de imposto de renda	237	8	8.140	(7.173)

(b) Conciliação da contribuição social

O valor da contribuição social demonstrado no resultado apresenta a seguinte reconciliação em seu valor à alíquota nominal:

	CONTROLADORA		CONSOLIDADO	
	30.09.2009	30.09.2008	30.09.2009	30.09.2008
Lucro (prejuízo) do 3º trimestre antes da tributação	20.495	(23.346)	31.463	(33.112)
Despesa de CS - 9%	1.844	(2.101)	2.832	(2.980)
Ajustes para obtenção alíquota efetiva				
Equivalência patrimonial	(1.660)	2.192	-	-
Realização da reserva de reavaliação	-	-	61	232
Provisão estoque itens obsoletos	-	-	4	144
Provisão de Imobilizado destinado a venda	-	-	-	36
Provisão p/créditos realização duvidosa	-	-	(19)	67
(-) Encargos depreciação Inovação Tecnológica	-	-	-	(35)
Outras adições (exclusões)	(98)	(88)	273	(46)
	(1.758)	2.104	319	398
Despesa de contribuição social	86	3	3.151	(2.582)

O imposto de renda e a contribuição social são calculados conforme legislação e alíquota vigentes à data do balanço - alíquota de 25% para o imposto de renda e de 9% para contribuição social sobre o lucro. De acordo com as disposições da instrução CVM no. 371, de 27 de junho de 2002, são registrados contabilmente os créditos tributários diferidos sobre as diferenças temporárias.

Para fins de apuração do imposto de renda e da contribuição social sobre o lucro líquido do exercício de 2008, as companhias poderiam optar pelo Regime Tributário de Transição - RTT, que permite à pessoa jurídica eliminar os efeitos contábeis da Lei no. 11.638/07 e 11.941/09 por meio de registros no Livro de Apuração do Lucro Real - LALUR ou de

00839-7 MANGELS INDUSTRIAL S.A.

61.065.298/0001-02

06.01 - NOTAS EXPLICATIVAS

controles auxiliares, sem qualquer modificação na escrituração mercantil. A empresa optou por este regime quando da entrega da Declaração de Imposto de renda Pessoa Jurídica - DIPJ do ano-calendário 2008.

(c) Créditos de imposto de renda e contribuição social diferidos

(i) Tributos diferidos ativos

Os saldos dos tributos diferidos ativos são compostos de: (i) diferenças temporárias referentes a provisões, cujo imposto será realizado quando do desfecho das correspondentes provisões; (ii) previsão de lucratividade futura cuja compensação é suportada por projeções de lucros tributáveis, descontadas a valor presente, conforme disposições das Deliberações CVM nos. 237/98 e 271/02, conforme demonstrado a seguir:

	CONTROLADORA		CONSOLIDADO	
	30.09.2009	30.06.2009	30.09.2009	30.06.2009
Prejuízos fiscais de imposto de renda a compensar	3.516	3.787	3.516	4.176
Bases negativas da contribuição social	1.366	1.463	1.366	1.494
Diferenças temporárias:				
Provisões para créditos de liquidação duvidosa	-	-	1.975	2.118
Provisão imobilizado destinado a venda	-	-	1.439	1.439
Provisão PIS - Lei nº 8.541/92	-	-	686	686
Provisão tributos suspensos - COFINS e IR Plano Real	-	-	305	296
Provisões não dedutíveis	-	-	575	575
Provisão de estoque para itens obsoletos	-	-	507	491
Provisão de participação dos lucros e resultado	-	-	766	635
Encargos de depreciação Inovação Tecnológica - Lei 11.196/05	-	-	(973)	(992)
Provisão swap	-	-	(34)	(109)
Provisão para inventário	-	-	485	388
Outras Adições	127	(143)	2.468	2.288
Total dos impostos e contribuições diferidos ativos	5.009	5.107	13.081	13.485
(-) Parcela do Circulante	(1.002)	(1.021)	(2.302)	(2.371)
Total do imposto de renda e contribuição social	4.007	4.086	10.779	11.114

A estimativa de recuperação do saldo ativo consolidado de imposto de renda e contribuição social diferidos encontra-se demonstrado a seguir:

00839-7 MANGELS INDUSTRIAL S.A.

61.065.298/0001-02

06.01 - NOTAS EXPLICATIVAS

	CONTROLADORA		CONSOLIDADO	
	30.09.2009	30.06.2009	30.09.2009	30.06.2009
2009	751	766	1.677	1.729
2010	1.021	1.041	2.029	2.092
2011	956	974	2.941	3.032
2012	857	874	3.663	3.776
2013	788	803	2.771	2.856
2014	636	649	-	-
	<u>5.009</u>	<u>5.107</u>	<u>13.081</u>	<u>13.485</u>

As projeções de geração de resultados tributáveis futuros incluem várias estimativas referentes ao desempenho da economia brasileira e mundial, seleção de taxas de câmbio, volume de vendas, preços de vendas, alíquotas de impostos e outros que podem apresentar variações em relação aos dados e valores reais.

Como a base tributável do imposto de renda e contribuição social sobre o lucro líquido decorre não apenas do lucro que pode ser gerado, mas também da estrutura tributária e societária da Empresa, da existência de receitas não tributáveis, despesas não dedutíveis, isenções e incentivos fiscais e diversas outras variáveis, não existe uma correlação imediata entre o lucro líquido da Empresa e o resultado de imposto de renda e contribuição social. Portanto, a expectativa da utilização dos créditos fiscais não deve ser tomada como indicativo único de lucros futuros da Empresa e suas controladas.

(ii) Tributos diferidos passivos

A controlada Mangels Indústria e Comércio Ltda. calculou tributos diferidos passivos sobre as reavaliações efetuadas e está transferindo este valor para o resultado a medida de sua realização por depreciação ou baixa dos bens. Desta forma, em 30 de setembro de 2009, foi levado a resultado o valor de R\$ 235 (R\$ 286 em 30 de setembro de 2008).

15 Patrimônio líquido

(a) Capital social

As ações preferenciais não gozam de direito a voto e não são conversíveis em ações ordinárias, todavia têm: prioridade no reembolso do capital no caso de liquidação da Empresa; direito ao recebimento de dividendo 10% maior do que o atribuído a cada ação ordinária e participação em igualdade de condições com as ações ordinárias na distribuição de ações bonificadas resultantes da capitalização de reservas, lucros, fundos ou correção monetária de qualquer natureza.

00839-7 MANGELS INDUSTRIAL S.A.

61.065.298/0001-02

06.01 - NOTAS EXPLICATIVAS

(b) Reserva de reavaliação

A reserva de reavaliação reflexa da controlada Mangels Indústria e Comércio Ltda. é realizada com base nas depreciações, baixas ou alienações dos respectivos bens reavaliados e transferida para lucros acumulados, considerando-se ainda os efeitos tributários das provisões constituídas.

(c) Reserva especial

A reserva especial é apropriada de lucros acumulados após constituição da reserva legal, da reserva para futuro aumento de capital e da destinação dos dividendos. Essa reserva tem por finalidade assegurar adequada condição operacional da Empresa e está limitada a 80% do capital social atualizado, conforme determinado no estatuto em seu artigo 32, parágrafo primeiro.

(d) Ações em tesouraria

Em 30 de setembro de 2009 a Empresa mantinha em tesouraria 176.200 (cento e setenta e seis mil e duzentas) ações preferenciais de sua própria emissão, representativas de 2,048% do total das ações dessa espécie em circulação e adquiridas no mercado por força do Programa de Recompra de Ações Preferenciais.

Este programa foi aprovado pelo Conselho de Administração em 16/10/2008 e tinha prazo para realização de 365 dias encerrando, portanto, em 17/10/2009 e previa a aquisição de até 860.226 ações preferenciais representativas de 10% do total as ações preferenciais em circulação.

O Conselho de Administração decidirá oportunamente sobre a alienação ou cancelamento das ações, sem redução do Capital Social.

Abaixo demonstramos a movimentação das ações em tesouraria:

00839-7 MANGELS INDUSTRIAL S.A.

61.065.298/0001-02

06.01 - NOTAS EXPLICATIVAS

	Quantidade adquirida - unidades	Valor total pago pelas ações - milhares de reais	Custo unitário das ações - reais			Valor de mercado das ações - milhares de reais
			Mínimo	Máximo	Médio	
			Compras			
1º trimestre de 2008	31.600	1.327	42,00	42,00	42,00	
(-) Cancelamento das ações em tesouraria	(476.100)	(13.972)				
3º trimestre de 2008	176.200	1.202	6,20	7,75	6,82	
Em 31 de dezembro de 2008	176.200	1.202			6,82	881 (i)
Em 31 de março de 2009	176.200					967 (ii)
Em 30 de junho de 2009	176.200					1.075 (iii)
Em 30 de setembro de 2009	176.200					2.070 (iv)

Obs.: Não houve recompra de ações no terceiro trimestre de 2009.

(i) Utilizada a cotação média das ações em 30 de dezembro de 2008 no valor unitário de R\$ 5,00 por ação.

(ii) Utilizada a cotação média das ações em 31 de março de 2009 no valor unitário de R\$ 5,49 por ação.

(iii) Utilizada a cotação média das ações em 30 de junho de 2009 no valor unitário de R\$ 6,10 por ação.

(iv) Utilizada a cotação média das ações em 30 de setembro de 2009 no valor unitário de R\$ 11,75 por ação.

16 Contingências

A Empresa é parte integrante em processos trabalhistas e tributários e outros em andamento e está discutindo essas questões tanto na esfera administrativa como na judicial, as quais, quando aplicável, são amparadas por depósitos judiciais. A provisão para as eventuais perdas decorrentes desses processos são estimadas e atualizadas pela administração, amparada pela opinião de seus consultores legais e externos.

Passivos Contingentes:

- **Contingências classificadas como prováveis:** foram reconhecidas contabilmente e estão representadas por ações tributárias relacionadas a imposto de renda e contribuição social (Plano Real); ações trabalhistas que buscam a recuperação de pretensos direitos trabalhistas, tais como: horas extras, equiparação salarial e outros; previdenciárias representadas por processos administrativos de tributos federais e outros representados por Empréstimos Compulsório Eletrobrás.

Abaixo demonstramos os saldos das provisões para contingências passivas e dos respectivos depósitos em garantia de recursos:

00839-7 MANGELS INDUSTRIAL S.A.

61.065.298/0001-02

06.01 - NOTAS EXPLICATIVAS

	Depósitos Judiciais		Consolidado Provisão para contingências	
	30.09.2009	30.06.2009	30.09.2009	30.06.2009
	Tributárias	1.222	975	2.911
Trabalhistas e previdenciárias	3.869	3.544	744	864
Outras	2.131	2.138	2.847	2.829
	<u>7.222</u>	<u>6.657</u>	<u>6.502</u>	<u>6.566</u>

A movimentação da provisão no terceiro trimestre de 2009 está demonstrada a seguir:

	Trabalhistas e previdenciárias			Consolidado
	Tributárias	Trabalhistas e previdenciárias	Outras	Total
Saldo em 31 de março de 2009	2.826	864	2.829	6.519
Adições	4			4
Atualizações monetárias	43			43
Saldo em 30 de junho de 2009	<u>2.873</u>	<u>864</u>	<u>2.829</u>	<u>6.566</u>
Adição			18	18
Baixa		(120)		(120)
Atualizações monetárias	38			38
Saldo em 30 de setembro de 2009	<u>2.911</u>	<u>744</u>	<u>2.847</u>	<u>6.502</u>

- Contingências classificadas como possíveis: não tem provisões reconhecidas contabilmente e estão representadas por processos administrativos conforme descrito abaixo:

. IPI – Crédito Prêmio – Programa Befiex – R\$ 125,6 milhões (valor atualizado até 30/09/2009) - Auto de infração lavrado pela Receita Federal em 27/08/2004 onde foram glosados os créditos prêmio do IPI – Programa Befiex, do período de 06/10/1990 a 24/06/1995. A Empresa recorreu, apresentando defesa administrativa que não foi acolhida. Posteriormente, interpôs Recurso Voluntário ao Conselho de Contribuintes junto ao Ministério da Fazenda, e não logrou êxito. O julgamento foi de 4 votos favoráveis a Mangels e 4 votos pró Fazenda, por decisão do Presidente o Auto de Infração foi mantido. A decisão até este momento não era definitiva, tendo em vista outro recurso administrativo pendente de julgamento e que na opinião dos advogados da Empresa, a possibilidade de perda era REMOTA, conforme Fato Relevante publicado pela Empresa em 17/03/2007.

00839-7 MANGELS INDUSTRIAL S.A.

61.065.298/0001-02

06.01 - NOTAS EXPLICATIVAS

Entretanto, este recurso pendente foi julgado desfavoravelmente à Empresa, em decisão ainda não comunicada formalmente à Mangels pelos órgãos competentes. Tão logo se efetive tal comunicação, estará encerrada a discussão na esfera administrativa, restando ainda à Mangels prosseguir com a discussão, agora na esfera judicial, cuja possibilidade de perda foi considerada POSSÍVEL, por seus advogados.

. PIS e COFINS – R\$ 9,6 milhões (valor atualizado até 30/09/2009) – Compensação não homologada de créditos prêmio do IPI com débito de PIS e COFINS. Aguarda julgamento do Recurso Voluntário interposto junto ao Conselho Administrativo de Recursos Fiscais – CARF. Segundo os advogados da Empresa, a probabilidade de perda desta contingência é POSSÍVEL.

. IPI – Crédito Prêmio – Programa Befiex – R\$ 28,0 milhões (valor atualizado até 30/09/2009) – Transferência de crédito prêmio do IPI para terceiro. Aguarda intimação da Delegacia da Receita Federal da decisão desfavorável do Recurso Especial interposto junto ao Conselho de Contribuintes, atual Conselho Administrativo de Recursos Fiscais – CARF. Segundo os advogados da Empresa, a possibilidade de perda desta contingência é POSSÍVEL.

A Empresa, com base na opinião de seus assessores legais, não está envolvida em quaisquer outros processos administrativos ou judiciais, que possam afetar significativamente o seu patrimônio líquido, ou, os resultados de suas operações. A avaliação conjunta do total de provisões existentes para todos os passivos contingentes e obrigações legais, constituídas mediante a utilização de modelos estatísticos para as causas de pequeno valor e avaliação individual de assessores legais internos e externos para as demais causas, mostra a suficiência dos montantes provisionados segundo as regras da Deliberação CVM nº 489, de 03/10/2005.

17 Cobertura de seguros

A Empresa mantém seguros de seus ativos (estoques e ativo imobilizado), considerados suficientes por seus assessores técnicos, para cobrir eventuais perdas.

18 Instrumentos financeiros

(a) Identificação e valorização dos instrumentos financeiros

A Empresa opera com diversos instrumentos financeiros, com destaque para disponibilidades, incluindo aplicações financeiras, duplicatas a receber de clientes, contas a pagar a fornecedores e empréstimos e financiamentos, incluindo empréstimo para

00839-7 MANGELS INDUSTRIAL S.A.

61.065.298/0001-02

06.01 - NOTAS EXPLICATIVAS

aquisição de ativo imobilizado. Adicionalmente a Empresa e suas controladas realizam operações envolvendo instrumentos financeiros derivativos para proteger os seus ativos e passivos ou exposição líquida em dólares norte-americanos dos efeitos de variações cambiais e dos riscos de flutuação na taxa de juros.

Considerando a natureza dos instrumentos, excluindo-se os instrumentos financeiros derivativos, o valor justo é basicamente determinado pela aplicação do método do fluxo de caixa descontado. Os valores registrados no ativo e no passivo circulante têm liquidez imediata ou vencimento, em sua maioria, em prazos inferiores a três meses.

Considerando o prazo e as características desses instrumentos, que são sistematicamente renegociados, os valores contábeis aproximam-se dos valores justos.

(b) Caixa e equivalentes de caixa, aplicações financeiras, contas a receber, outros ativos circulantes e contas a pagar

Os valores contabilizados aproximam-se dos de realização.

(c) Investimentos

Consistem, principalmente, em investimentos em controladas de capital fechado, registrados pelo método de equivalência patrimonial. Considerações de valor de mercado das ações possuídas não são aplicáveis.

(d) Financiamentos

O valor contábil dos empréstimos e financiamentos em reais tem suas taxas atreladas à variação do CDI e aproxima-se do valor de mercado. Para os demais empréstimos e financiamentos, inclusive os denominados em moeda estrangeira, a diferença entre o valor contábil e o valor de mercado, apurada pelo método do fluxo de caixa descontado, pode ser assim sumariada:

	30.09.2009		30.06.2009	
	Valor contábil	Valor de mercado	Valor contábil	Valor de mercado
Empréstimo bancários - moeda estrangeira	313.158	314.019	363.152	363.858

(e) Política de gestão de riscos financeiros

A Empresa possui e segue política de gerenciamento de risco, que orienta em relação a transações e requer a diversificação de transações e contrapartidas. Nos termos dessa política, a natureza e a posição geral dos riscos financeiros é regularmente monitorada e

00839-7 MANGELS INDUSTRIAL S.A.

61.065.298/0001-02

06.01 - NOTAS EXPLICATIVAS

gerenciada a fim de avaliar os resultados e o impacto financeiro no fluxo de caixa. Também são revistos, periodicamente, os limites de crédito e a qualidade do hedge das contrapartes.

A política de gerenciamento de risco da Empresa foi aprovada pelo Conselho de Administração e prevê a existência de um comitê de gerenciamento de risco. Nos termos dessa política, há proteção contra os riscos de mercado quando é considerado necessário suportar a estratégia corporativa ou quando é necessário manter o nível de flexibilidade financeira.

O Comitê de Gerenciamento de Risco auxilia a diretoria financeira a examinar e revisar informações relacionadas com o gerenciamento de risco, incluindo políticas significativas, procedimentos e práticas aplicadas no gerenciamento de risco. Este comitê é formado por membros da própria administração e também por profissionais externos.

Nas condições da política de gerenciamento de riscos, a Empresa administra alguns dos riscos por meio da utilização de instrumentos derivativos, que geralmente proíbem negociações especulativas e vendas a descoberto.

(f) Risco de crédito

A política de vendas da Empresa considera o nível de risco de crédito a que está disposta a se sujeitar no curso de seus negócios. A diversificação de sua carteira de recebíveis, a seletividade de seus clientes, assim como o acompanhamento dos prazos de financiamento de vendas por segmento de negócios e limites individuais de posição são procedimentos adotados a fim de minimizar eventuais problemas de inadimplência em seu contas a receber.

No que diz respeito às aplicações financeiras e aos demais investimentos, a Empresa tem como política trabalhar com instituições de primeira linha e não ter mais que 20% desses investimentos concentrados em um único grupo econômico.

(g) Risco de liquidez

É o risco de a Empresa não dispor de recursos líquidos suficientes para honrar seus compromissos financeiros, em decorrência de descasamento de prazo ou de volume entre os recebimentos e pagamentos previstos.

Para administrar a liquidez do caixa em moeda nacional e estrangeira, são estabelecidas premissas de desembolsos e recebimentos futuros, sendo monitoradas diariamente pela área de Tesouraria.

00839-7 MANGELS INDUSTRIAL S.A.

61.065.298/0001-02

06.01 - NOTAS EXPLICATIVAS

(h) Risco de mercado

(i) Risco com taxa de juros

O risco associado é oriundo da possibilidade da Empresa incorrer em perdas por causa de flutuações nas taxas de juros que aumentem as despesas financeiras relativas a empréstimos e financiamentos captados no mercado. A Empresa tem pactuado contratos de derivativos para fazer "hedge" contra esse risco em algumas operações e, além disso, monitora continuamente as taxas de juros de mercado com o objetivo de avaliar a eventual necessidade de contratação de novas operações para proteger-se contra o risco de volatilidade dessas taxas.

(ii) Risco com taxa de câmbio

A flutuação da taxa de câmbio do real frente ao dólar exerce influência sobre o resultado econômico da empresa devido ao descasamento entre vendas realizadas, predominantemente, em reais e a variação cambial decorrente das obrigações em moeda estrangeira decorrentes da aquisição de insumos e equipamentos.

Desta forma a política de gestão de riscos e caixa da Mangels prevê a utilização de instrumentos financeiros derivativos com a finalidade de minimizar essa exposição cambial, considerando um horizonte de 18 meses.

A utilização de instrumentos financeiros para mitigar a exposição cambial obedece às regras abaixo:

- . Todos instrumentos devem ser líquidos, permitindo ajustes de posição, ter preços amplamente divulgados e cumprir com as exigências legais do mercado brasileiro;
- . Os instrumentos financeiros devem ter alta correlação com o ativo a ser protegido.

A Empresa entende também, que por meio da contratação de dívidas em moeda estrangeira está exposta à flutuação das taxas de juros internacionais, sendo que a alta das taxas de juros flutuantes causa um aumento das despesas futuras, portanto a Empresa persegue a proteção da exposição a taxas de juros flutuantes também por meio da contratação de instrumentos financeiros derivativos. A utilização de instrumentos financeiros para mitigar a exposição a taxas de juros flutuantes obedece às regras abaixo:

- . Todos instrumentos devem ser líquidos, permitindo ajustes de posição, ter preços amplamente divulgados e cumprir com as exigências legais dos mercados internacionais. A contratação dos instrumentos deve ser feita apenas com os bancos com "rating" superior a AA-.

00839-7 MANGELS INDUSTRIAL S.A.

61.065.298/0001-02

06.01 - NOTAS EXPLICATIVAS

Em 30 de setembro de 2009, a Empresa possuía direitos e obrigações em moeda estrangeira, conforme tabela a seguir:

Estão incluídas nos empréstimos e financiamentos, operações de pré-pagamento de exportação, no valor de R\$ 156.392 (nota 12), os quais serão quitados pelas futuras exportações de produtos da Empresa, não representando, portanto, futuros desembolsos de caixa.

	Regime de Competência Milhares de dólares norte-americanos		Milhares de reais	
	30.09.2009	30.06.2009	30.09.2009	30.06.2009
Direitos				
Disponibilidades - Conta Vinculada	10.621	11.333	18.886	22.118
Clientes	3.888	5.801	6.913	11.321
Outros direitos (obrigações)	111	(21)	197	(41)
Hedge Cambial - Dólar Futuro	55.000	55.000	97.796	107.338
	<u>69.620</u>	<u>72.113</u>	<u>123.792</u>	<u>140.736</u>
Obrigações				
Empréstimos e financiamentos	176.119	186.079	313.158	363.152
Exposição líquida	106.499	113.966	189.366	222.416

(i) Derivativos

Como descrito anteriormente, a Empresa e controladas realizam operações envolvendo instrumentos financeiros derivativos para proteger os seus ativos e passivos ou exposição líquida em dólares norte-americanos dos efeitos de variações cambiais e dos riscos de flutuação na taxa de juros.

Os instrumentos financeiros derivativos são contratados com instituições financeiras no Brasil e no exterior, bem como na Bolsa de Mercadorias e Futuros - BM&F BOVESPA.

As perdas e os ganhos com as operações de derivativos são reconhecidos mensalmente no resultado, considerando-se o valor justo (mercado) desses instrumentos. A provisão para as perdas não realizadas é reconhecida na conta "Financiamentos" no passivo circulante (balanço patrimonial), e a contrapartida no resultado é na rubrica "Despesas financeiras".

00839-7 MANGELS INDUSTRIAL S.A.

61.065.298/0001-02

06.01 - NOTAS EXPLICATIVAS

. Contratos de opções

Operações contratadas com o objetivo de minimizar as perdas geradas com instrumentos financeiros derivativos contratados com a finalidade de proteção.

. Contratos de "swap"

São contratados com o objetivo principal de trocar o indexador de dívidas em moeda estrangeira para o real.

. Dólar Futuro

Instrumento utilizado para proteção "hedge" das obrigações expostas em dólar norte-americano, incluindo as dívidas dos próximos 18 meses.

A Empresa divulga abaixo a sua posição em 30 de setembro de 2009.

	Valor de referência (nacional)			Valor justo (reais)		Valores a Pagar ou a Receber no Período	
	Un.	30.09.2009	30.06.2009	30.09.2009	30.06.2009	Valor a Receber/Recebido	Valor a Pagar/Pago
Dólar							
Contratos Futuros (BM&F Bovespa)							
Compromisso de Compra	US\$	55.000	55.000	(1.200)	(330)	-	-

No período de três meses findo em 30 de setembro de 2009, a Empresa reconheceu na rubrica de "Despesas Financeiras" perdas de R\$ 12.151 relacionados a contratos de hedge cambial.

As operações de derivativos da Empresa na BM&FBovespa requerem margem inicial em garantia. A Empresa possuía, em 30 de setembro de 2009, depósitos de margem de R\$ 13.050 (R\$ 14.950 em 30 de junho de 2009) relacionados a Certificados de Depósitos Bancários – CDB.

A Empresa opera derivativos de taxa de câmbio na BM&FBovespa, considerada como risco de contraparte aceito.

(i) Metodologia de cálculo do valor justo dos derivativos

- . Opções - a precificação é efetuada por meio do modelo Black & Scholes, que considera a volatilidade e o preço do ativo-objeto, o preço do exercício da opção, a taxa de juros e o período até o vencimento. Essas operações foram integralmente

00839-7 MANGELS INDUSTRIAL S.A.

61.065.298/0001-02

06.01 - NOTAS EXPLICATIVAS

liquidadas em 06 de janeiro de 2009.

- . "Swaps" - são avaliados pelo valor presente, à taxa de mercado na data-base, do fluxo futuro apurado pela aplicação das taxas contratuais até o vencimento. Para os contratos com limitador ou duplo indexador foram considerados, adicionalmente, a opção embutida no contrato de "swap". Essas operações foram integralmente liquidadas em 06 de janeiro de 2009.
- . Futuros - são avaliados pelo valor presente da diferença entre o valor estimado do ativo para a data do vencimento, obtido pela interpolação de dados de mercado informados por aquele mercado na data-base, e o valor de referência do contrato no vencimento ("strike price").

(ii) Análise de sensibilidade

Apresentamos, a seguir, quadro demonstrativo de análise de sensibilidade dos instrumentos financeiros, incluindo os derivativos, que descreve os riscos que podem gerar prejuízos significativos para a Empresa, com cenário mais provável (cenário I) segundo avaliação efetuada pela administração, considerando um horizonte de três meses, quando deverão ser divulgadas as próximas informações financeiras contendo tal análise. Adicionalmente, dois outros cenários são demonstrados, nos termos determinados pela CVM, por meio da Instrução no. 475/08, a fim de apresentar 25% e 50% de deterioração na variável de risco considerada, respectivamente (cenários II e III).

PASSIVOS	Riscos	Cenário I	Cenário II	Cenário III
Dívida em US\$	aumento do US\$	(299.403)	(374.254)	(449.104)
Dívida em moeda nacional	aumento da TJLP	(44.134)	(47.582)	(48.272)
Total dos Passivos		(343.537)	(421.836)	(497.376)
ATIVOS				
Títulos e Valores Mobiliários	aumento do CDI	19.531	21.631	22.050
Títulos e Valores Mobiliários	aumento do US\$	23.384	29.229	35.075
Compra de US\$ futuro	aumento do US\$	93.500	116.875	140.250
Total dos Ativos		136.415	167.735	197.375
Efeito líquido		(207.122)	(254.101)	(300.001)
Efeito líquido em relação Cenário I			(46.979)	(92.879)

00839-7 MANGELS INDUSTRIAL S.A.

61.065.298/0001-02

06.01 - NOTAS EXPLICATIVAS

(iii) Premissas de sensibilidade

A Empresa utilizou taxas de juros e dólar futuros projetados, obtidos junto ao Banco Central do Brasil na data do vencimento dos contratos, dessa forma, as taxas praticadas para desenvolvimento do cenário I, foram às seguintes: TJLP + Spread: 8,99% a.a., Dólar: R\$ 1,70 e CDI: 8,60% a.a.

(j) Determinação do valor justo

A Empresa e suas controladas procedem a avaliação de seus ativos e passivos contábeis em relação aos valores de mercado, que produza os mesmos efeitos econômicos da transação original. Para determinação do valor justo foi utilizado volatilidade da taxa de câmbio futuro, obtida através da Bolsa de Mercadorias & Futuros - BM&F e, como método utilizado para cálculo, foi considerado a estimativa do valor futuro por meio das curvas futuras de mercado trazidos a valor presente.

19 Mercado de capitais

Os papéis da Mangels são negociados substancialmente nos pregões realizados na BOVESPA. Em 30 de setembro de 2009, encontravam-se em circulação no mercado 4.704 ações ordinárias e 8.372.513 ações preferenciais representando 47,799% do total de ações de emissão da Empresa, correspondendo a 0,080% das ações ordinárias e 73,935% das ações preferenciais.

20 Evento subsequente

Em reunião realizada no dia 9/11/09 o Conselho de Administração da Empresa decidiu aderir à Medida Provisória nº 470 de 13/10/2009, para liquidação das contingências de IPI – Crédito Prêmio Befiex - PIS e COFINS mencionadas na nota explicativa nº 16.

Pela Medida Provisória nº 470 poderão ser pagos os débitos decorrentes do aproveitamento do incentivo fiscal instituído pelo artigo 1º Decreto-Lei 491, de 5 de março de 1969, e a adesão deverá ser efetivada até 30 de novembro de 2009.

O pagamento será efetuado em doze prestações mensais com redução de cem por cento das multas de mora e de ofício, de noventa por cento das multas isoladas, de noventa por cento dos juros de mora e de cem por cento do valor do encargo legal.

00839-7 MANGELS INDUSTRIAL S.A.

61.065.298/0001-02

06.01 - NOTAS EXPLICATIVAS

O efeito líquido no resultado (não revisado pelos auditores independentes) a ser contabilizado será de aproximadamente R\$ 35,8 milhões.

00839-7 MANGELS INDUSTRIAL S.A.

61.065.298/0001-02

06.01 - NOTAS EXPLICATIVAS

21 Demonstrações dos valores adicionados

(valores expressos em R\$ mil)

	CONTROLADORA		CONSOLIDADO	
	30/09/2009	30/09/2008	30/09/2009	30/09/2008
RECEITAS				
Vendas de mercadorias, produtos e serviços	-	-	230.117	260.993
Provisão para crédito de liquidação duvidosa	-	-	1	223
Outras receitas (despesas) líquidas	(68)	-	401	215
	(68)	-	230.519	261.431
INSUMOS ADQUIRIDOS DE TERCEIROS				
Matérias-primas consumidas	-	-	(97.191)	(114.334)
Materiais, energia, serviços de terceiros e outros	(210)	(190)	(29.382)	(38.935)
	(210)	(190)	(126.573)	(153.269)
VALOR ADICIONADO BRUTO	(278)	(190)	103.946	108.162
Depreciação, amortização e exaustão	-	(9)	(5.894)	(5.389)
VALOR ADICIONADO LÍQUIDO PRODUZIDO PELA EMPRESA	(278)	(199)	98.052	102.773
VALOR ADICIONADO RECEBIDO EM TRANSFERÊNCIA				
Resultado da Equivalência Patrimonial	18.443	(24.356)	-	-
Receitas financeiras e variação cambial ativo	2.486	433	21.958	(3.615)
	20.929	(23.923)	21.958	(3.615)
VALOR ADICIONADO TOTAL A DISTRIBUIR	20.651	(24.122)	120.010	99.158
DISTRIBUIÇÃO DO VALOR ADICIONADO				
Pessoal e Encargos	252	-	28.043	26.325
Impostos, taxas e contribuições	322	(81)	64.197	49.269
Juros provisionados e aluguéis	(95)	(49)	7.598	46.921
Reserva Legal	-	(1.217)	-	(1.166)
Reserva Especial	-	3.441	-	3.441
Reserva de Lucro	20.172	(26.216)	20.172	(25.632)
VALOR ADICIONADO DISTRIBUIDO	20.651	(24.122)	120.010	99.158

00839-7 MANGELS INDUSTRIAL S.A.

61.065.298/0001-02

07.01 - COMENTÁRIO DO DESEMPENHO DA COMPANHIA NO TRIMESTRE

Vide comentário do desempenho consolidado.

00839-7 MANGELS INDUSTRIAL S.A.

61.065.298/0001-02

12.01 - COMENTÁRIO DO DESEMPENHO CONSOLIDADO NO TRIMESTRE

RELATÓRIO DA ADMINISTRAÇÃO - 3º TRIMESTRE DE 2009

CONJUNTURA ECONÔMICA

Neste trimestre a economia brasileira obteve o melhor resultado de 2009. Projeções preliminares apontam que o Produto Interno Bruto (PIB) terá crescimento entre 2% e 2,5% em relação ao segundo trimestre e de 0,5% sobre igual período do ano passado.

O ritmo da atividade da economia voltou ao patamar em que estava até setembro do ano passado, quando se iniciou o agravamento da crise econômica mundial. Alguns setores industriais como o automobilístico, eletrodoméstico (linha branca) e materiais de construção civil, influenciados pela desoneração tributária e aumento da oferta de crédito, tiveram recordes históricos de vendas neste ano.

O setor automotivo, principal mercado de atuação da Empresa, obteve ótimos resultados. A recuperação veio da demanda doméstica com as montadoras de veículos reforçando a produção no período para faturar o maior número possível de veículos com o Imposto sobre Produtos Industrializados (IPI) reduzido, uma vez que esse incentivo começou a ser retirado a partir de 1º de outubro.

Segundo a Anfavea, apesar da crise mundial, no período de janeiro à setembro de 2009, as vendas de automóveis no mercado interno foi 4% maior que no mesmo período de 2008. Entretanto, em razão da forte queda das exportações, a produção total de veículos, até setembro ficou 11% menor que em igual período do ano anterior.

A recuperação da economia brasileira aliada ao ambiente internacional menos tenso em relação ao setor financeiro, propiciaram recordes de entrada de fluxo de recursos externos. O Índice Bovespa sustenta, há meses, maior valorização em dólar entre os principais mercados globais. Como consequência ocorreu a valorização de 31,4% do Real frente ao Dólar no período de nove meses. O dólar que estava cotado em 31 de dezembro de 2008 a R\$ 2,337 encerrou o 3º trimestre de 2009 cotado a R\$ 1,7781.

00839-7 MANGELS INDUSTRIAL S.A.

61.065.298/0001-02

12.01 - COMENTÁRIO DO DESEMPENHO CONSOLIDADO NO TRIMESTRE

INVESTIMENTOS

Os investimentos da Mangels neste terceiro trimestre totalizaram R\$ 11,5 milhões. No acumulado de nove meses de 2009, os investimentos atingiram R\$ 42,9 milhões, frente aos R\$ 54,6 milhões no mesmo período de 2008.

A maior parte destes investimentos foi em aquisições de equipamentos mais modernos, eficientes e econômicos. A Divisão Rodas deverá inaugurar uma nova linha de pintura automática no próximo trimestre que terá a sua capacidade de acabamento aumentada em 40%.

DESEMPENHO CONSOLIDADO

EVOLUÇÃO DA RECEITA LÍQUIDA

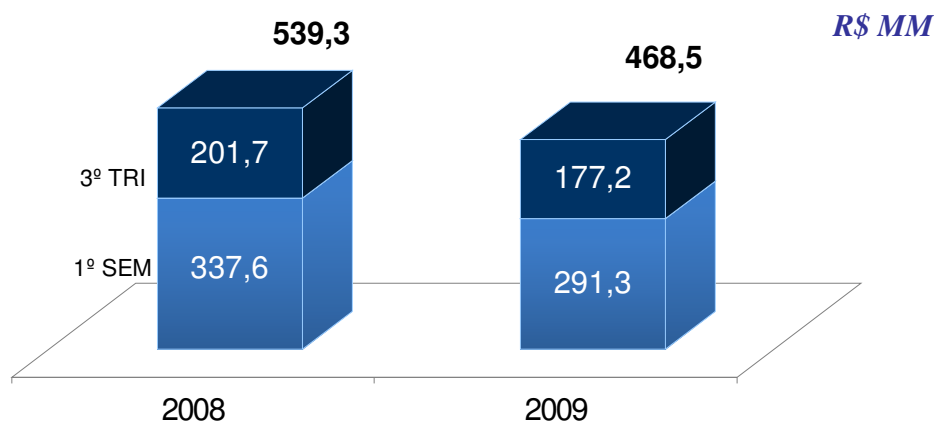

A receita líquida do 3º trimestre de 2009 foi 12,2% menor que o do mesmo período do ano anterior. E no acumulado do ano, a receita líquida alcançou R\$ 468,5 milhões, ante R\$ 539,3 milhões em 2008, ou 13,1% menor.

00839-7 MANGELS INDUSTRIAL S.A.

61.065.298/0001-02

12.01 - COMENTÁRIO DO DESEMPENHO CONSOLIDADO NO TRIMESTRE

EVOLUÇÃO DO EBITDA OPERACIONAL PRÓPRIO

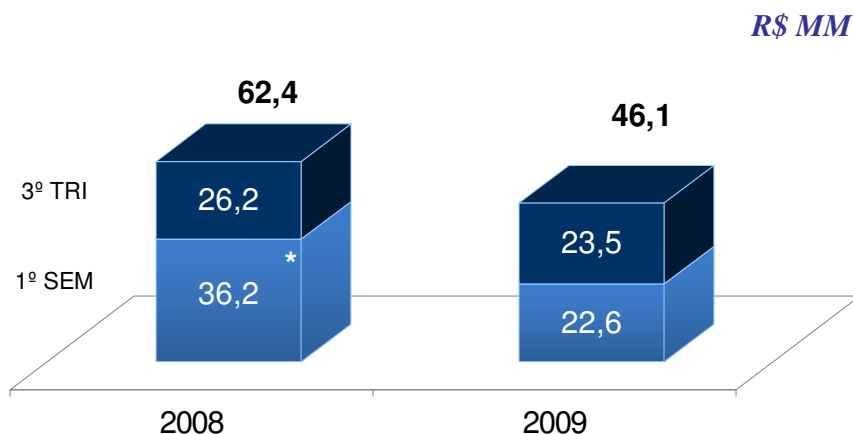

* Não inclui R\$16,1 milhões de resultado não operacional decorrente da venda do negócio de fita de embalagem.

Neste trimestre o EBITDA da Empresa, foi de R\$23,5 milhões, 10,3% inferior aos \$26,2 milhões obtidos no mesmo período de 2008.

No acumulado do ano, o EBITDA foi de R\$46,1 milhões, ou 26% inferior ao EBITDA dos nove meses de 2008, consequência do menor ritmo da economia verificado no 1º semestre deste ano.

00839-7 MANGELS INDUSTRIAL S.A.

61.065.298/0001-02

12.01 - COMENTÁRIO DO DESEMPENHO CONSOLIDADO NO TRIMESTRE

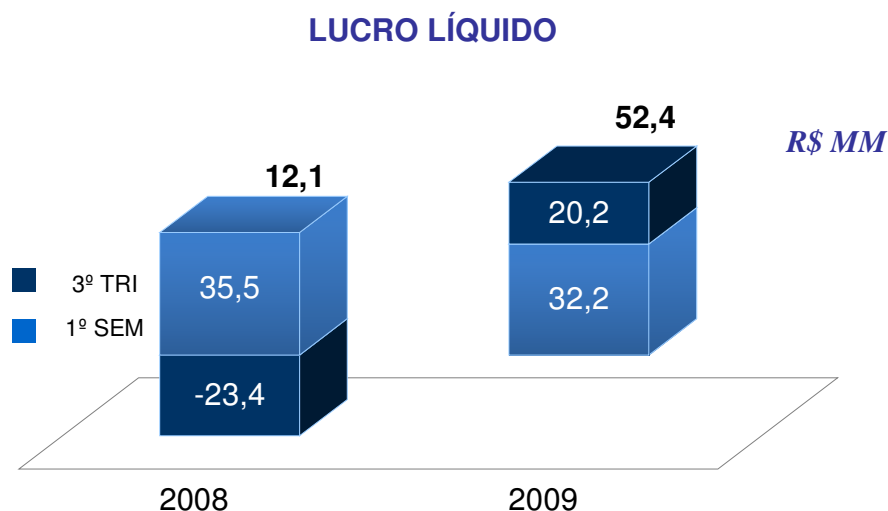

O lucro líquido do 3º trimestre de 2009 está influenciado pelo registro de receita de variação cambial sobre os ativos e passivos indexados em moeda estrangeira, no valor de R\$17,1 milhões, efeito da valorização do real frente ao dólar norte americano que estava cotado a R\$ 1,9516 em 30 de junho e terminou este trimestre cotado em R\$ 1,7781 (valorização de 8,9%).

00839-7 MANGELS INDUSTRIAL S.A.

61.065.298/0001-02

12.01 - COMENTÁRIO DO DESEMPENHO CONSOLIDADO NO TRIMESTRE

RESULTADO FINANCEIRO

ENDIVIDAMENTO LÍQUIDO

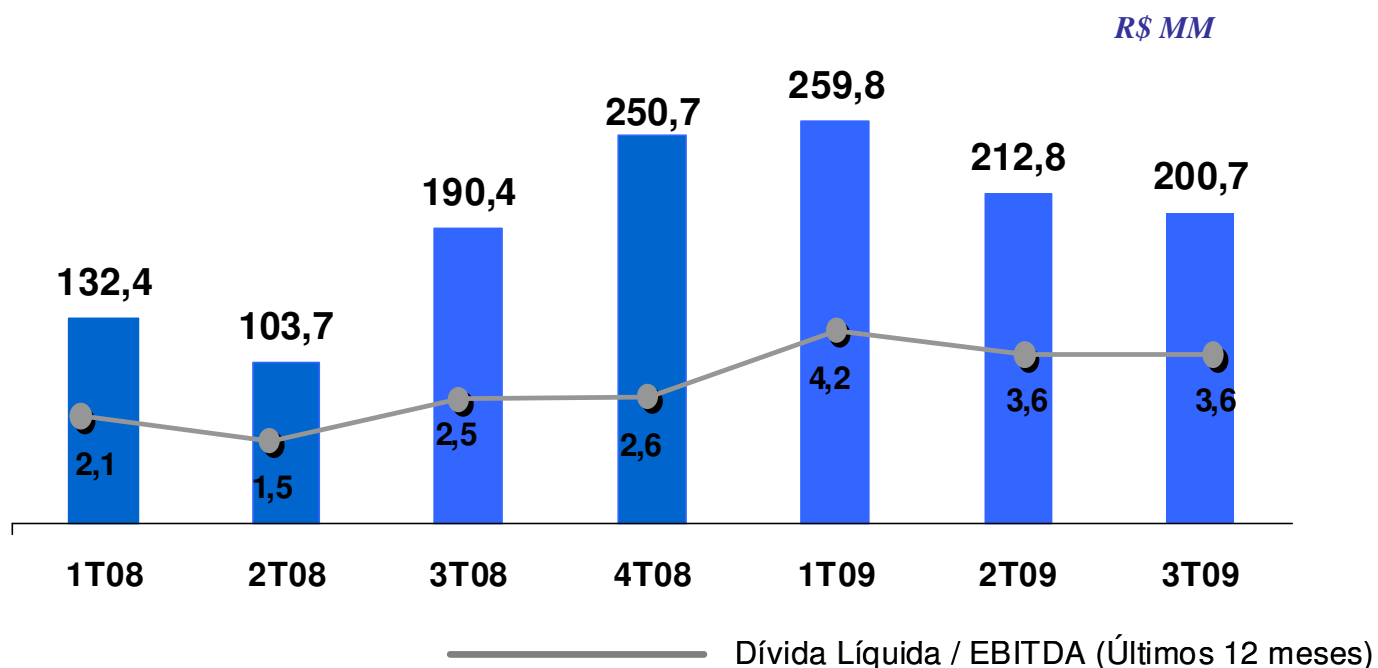

O endividamento líquido da Empresa no final do 3º trimestre atingiu o valor de R\$ 200,7 milhões, uma redução de R\$ 11,8 milhões no trimestre e R\$ 50,0 milhões no acumulado do ano de 2009.

00839-7 MANGELS INDUSTRIAL S.A.

61.065.298/0001-02

12.01 - COMENTÁRIO DO DESEMPENHO CONSOLIDADO NO TRIMESTRE

**DESPESAS FINANCEIRAS LÍQUIDAS
(ANTES DOS IMPACTOS CAMBIAIS)**

R\$ MM

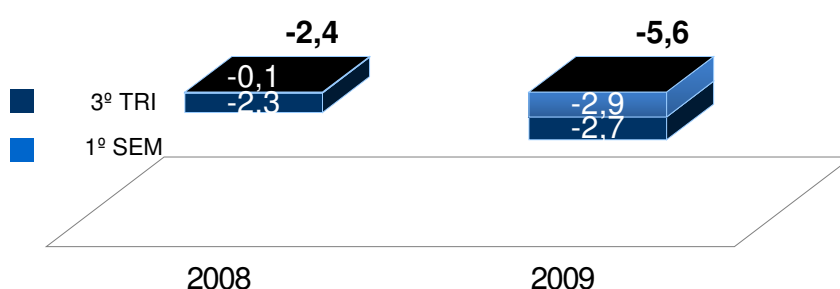

**DESPESAS FINANCEIRAS TOTAIS
(APÓS IMPACTOS CAMBIAIS)**

R\$ MM

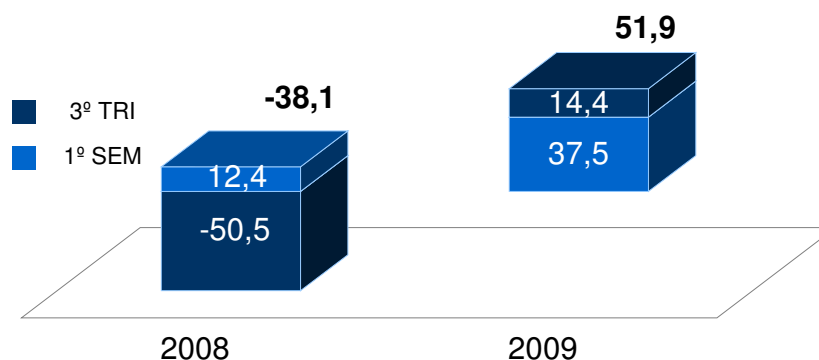

A Empresa tem como política de gestão de riscos “hedgear” as obrigações em moeda estrangeira, incluindo principal e juros vencíveis nos próximos 18 meses. Para tanto, utiliza caixa aplicado no exterior e opções em dólar futuro. Em 30 de setembro a Empresa tinha US\$ 55 milhões de opções compradas em dólar futuro, mantidas no Fundo Exclusivo MICL. Neste trimestre, este “hedge” causou efeito de R\$ 12,1 milhões de despesa, e no período de janeiro a setembro, R\$ 38,7 milhões.

00839-7 MANGELS INDUSTRIAL S.A.

61.065.298/0001-02

12.01 - COMENTÁRIO DO DESEMPENHO CONSOLIDADO NO TRIMESTRE

A despesa financeira total deste trimestre foi impactada positivamente, pelo reconhecimento da variação cambial de R\$ 29,0 milhões decorrentes do endividamento atrelado a variações de moedas estrangeiras.

DESEMPENHO DAS DIVISÕES

PARTICIPAÇÕES DAS DIVISÕES NA RECEITA LÍQUIDA

Acumulado até
Setembro/2008

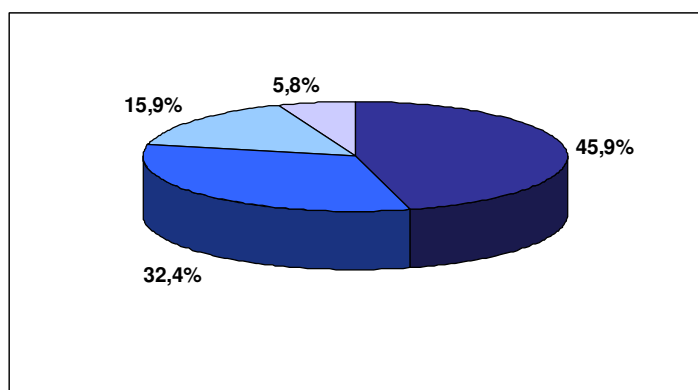

Acumulado até
Setembro/2009

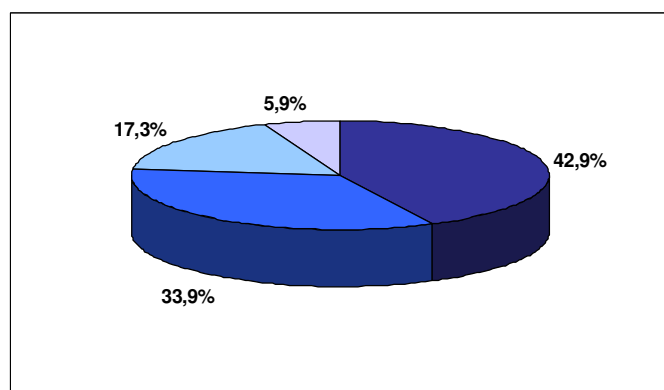

■ Aços ■ Rodas ■ Cilindros ■ Galvanização

DIVISÃO AÇOS

A Divisão Aços registrou 10% de aumento em seu volume de vendas quando comparadas com o 2º trimestre, alcançando o valor de R\$ 71,3 milhões de receita líquida, ficando 22% menor que a receita alcançada no 3º trimestre de 2008 que fora de R\$ 92,2 milhões.

O mercado de aços relaminados foi bastante afetado, desde setembro de 2008 por influência da crise financeira internacional, pois além da forte queda de demanda, toda a cadeia produtiva estava muito estocada, levando a um forte ajuste de estoque no período de outubro de 2008 a abril de 2009. A partir de maio, já com nível de estoque ajustado, iniciou-se uma lenta e gradual

00839-7 MANGELS INDUSTRIAL S.A.

61.065.298/0001-02

12.01 - COMENTÁRIO DO DESEMPENHO CONSOLIDADO NO TRIMESTRE

recuperação de vendas, impulsionada principalmente pelos incentivos fiscais concedidos pelo governo aos setores automobilístico e linha branca.

DIVISÃO RODAS

Neste trimestre, a Divisão Rodas registrou volume de vendas 13% superior quando comparado com o trimestre anterior e no acumulado dos nove meses os volumes são idênticos aos verificados no mesmo período de 2008.

A receita líquida da Divisão alcançou neste trimestre, o montante de R\$ 62,0 milhões, ou, 8% inferior à receita do mesmo trimestre do ano de 2008, reflexo direto de menores preços médios, decorrentes do menor nível de preço do alumínio, matéria-prima com a qual, estão atrelados os preços de vendas do produto final, roda automotiva.

UNIDADE DE CILINDROS

A Unidade Cilindros tem mantido níveis de atividade praticamente idênticos aos observados em 2008, não tendo sido afetada pelo menor nível de atividade econômica imposta pela crise internacional ao nosso País. Neste trimestre, a receita líquida desta Unidade foi de R\$ 33,7 milhões, no acumulado até setembro o montante líquido faturado somou R\$ 86,0 milhões. No mesmo período de 2008, esta Unidade registrou R\$ 85,8 milhões de receita líquida.

UNIDADE DE GALVANIZAÇÃO

A exemplo da Divisão Aços, também a Unidade Galvanização aumentou suas vendas neste trimestre em relação ao trimestre anterior, totalizando R\$9,6 milhões, 27% superior à receita líquida obtida do segundo trimestre deste ano. Entretanto, no acumulado de nove meses a receita líquida da Unidade é de R\$ 25,9 milhões ou 21,8% menor que o registrado no mesmo período do ano de 2008, consequência do menor nível de atividade econômica e investimento do setor privado brasileiro neste ano.

Neste trimestre, os setores de construção civil e de infra-estrutura tiveram recuperação, contribuindo para a melhoria nas vendas desta Unidade.

00839-7 MANGELS INDUSTRIAL S.A.

61.065.298/0001-02

12.01 - COMENTÁRIO DO DESEMPENHO CONSOLIDADO NO TRIMESTRE

GOVERNANÇA CORPORATIVA E MERCADO DE CAPITAIS

Seguindo a tendência de alta do IBOVESPA, no 3º trimestre de 2009, as ações preferenciais da Empresa (MGEL4) tiveram expressiva valorização de 92,6%, atingindo R\$11,75 em 30 de setembro de 2009, frente aos R\$ 6,10 verificado em 30 de junho de 2009.

DESEMPENHO DAS AÇÕES PREFERENCIAIS

Período	Número de Negócios	Volume Negociado R\$ mil
2004	7,2	195,9
2005	7,4	120,7
2006	6,7	57,8
2007	22,7	430,9
2008	14,5	147,0
2009 (até 30 de Setembro)	17,7	114,2

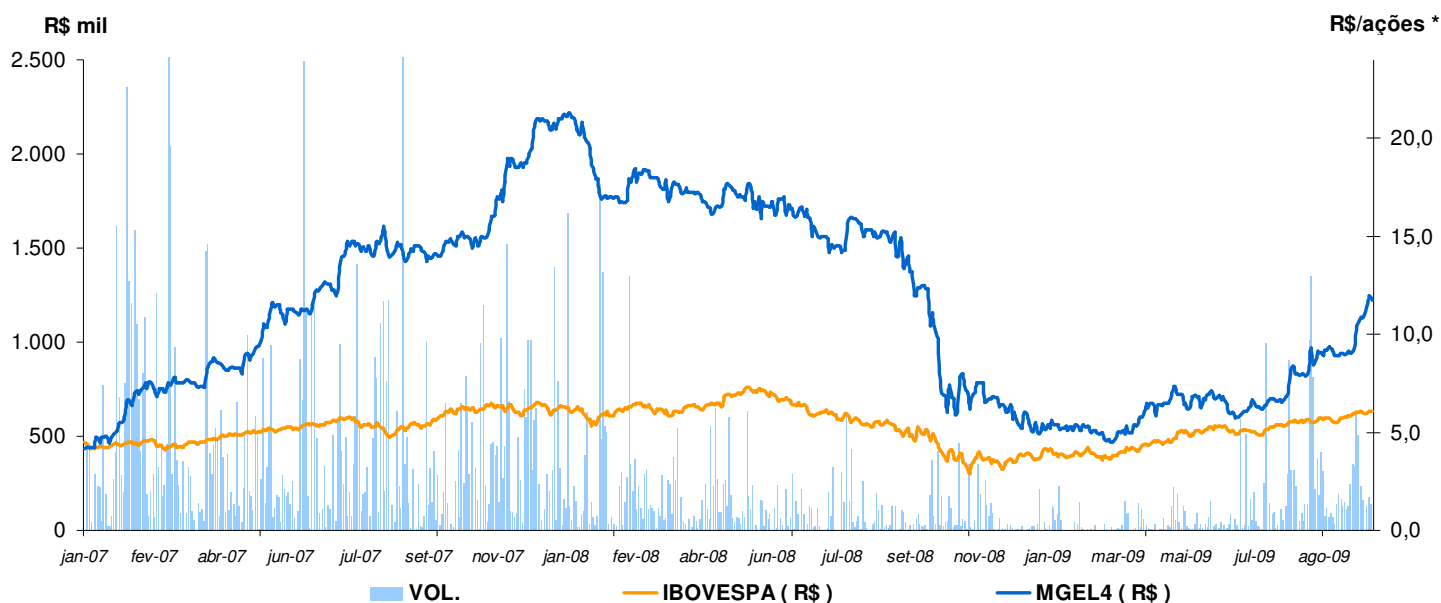

00839-7 MANGELS INDUSTRIAL S.A.

61.065.298/0001-02

12.01 - COMENTÁRIO DO DESEMPENHO CONSOLIDADO NO TRIMESTRE

PROGRAMA DE RECOMPRA DE AÇÕES

O Programa de Recompra de Ações Preferenciais de emissão da Empresa, aprovado em reunião do Conselho de Administração realizada em 16.10.08 foi concluído.

A Empresa adquiriu, pelo valor total de R\$ 1,2 milhões, a quantidade de 176.200 ações preferenciais, representativas de 2,048% do total das ações dessa espécie em circulação.

O Conselho de Administração decidirá, oportunamente, sobre o destino destas ações, alienação ou cancelamento, sem redução do capital social.

CONCLUSÃO E PERSPECTIVAS

As expectativas da Empresa para este 4º trimestre são positivas, pois o principal mercado de atuação da Mangels, o automotivo, continua aquecido, o que deverá proporcionar bons volumes de vendas nas Divisões Rodas e Aços. Ainda na Divisão Aços, o mercado de aços planos continua se recuperando, devendo influenciar positivamente o volume de vendas daquela Unidade. Em Galvanização, desde setembro, o mercado de construção civil e infra estrutura dá sinais claros de retomada, devendo assim manter o bom nível de atividade já verificado em setembro. E, finalmente, na Unidade Cilindros, a carteira de pedidos de cilindros para GLP está completa até o final do ano e o mercado de caminhões, responsável pelas vendas de tanques de ar, também dá claros sinais de retomada.

AGRADECIMENTOS

A Administração da Mangels agradece aos acionistas, clientes, fornecedores e instituições financeiras, pela cooperação e confiança depositados, e em especial aos seus colaboradores, pela dedicação e esforços demonstrados.

São Paulo, 13 de novembro de 2009.

A Administração.

01.01 - IDENTIFICAÇÃO

1 - CÓDIGO CVM 00839-7	2 - DENOMINAÇÃO SOCIAL MANGELS INDUSTRIAL S.A.	3 - CNPJ 61.065.298/0001-02
---------------------------	---	--------------------------------

09.01 - PARTICIPAÇÕES EM SOCIEDADES CONTROLADAS E/OU COLIGADAS

1- ITEM	2 - RAZÃO SOCIAL DA CONTROLADA/COLIGADA	3 - CNPJ	4 - CLASSIFICAÇÃO	5 - % PARTICIPAÇÃO NO CAPITAL DA INVESTIDA	6 - % PATRIMÔNIO LÍQUIDO DA INVESTIDORA
7 - TIPO DE EMPRESA	8 - NÚMERO DE AÇÕES DETIDAS NO TRIMESTRE ATUAL (Unidades)		9 - NÚMERO DE AÇÕES DETIDAS NO TRIMESTRE ANTERIOR (Unidades)		
01	MANGELS INDÚSTRIA E COMÉRCIO LTDA	17.958.315/0001-49	INVESTIDA DA CONTROLADA/COLIGADA	97,76	64,99
	EMPRESA COMERCIAL, INDUSTRIAL E OUTRAS		14.620.947		4.620.947
02	MAXITRADE S.A.	43.182.906/0001-87	FECHADA CONTROLADA	100,00	1,31
	EMPRESA COMERCIAL, INDUSTRIAL E OUTRAS		15.990.819		15.990.819
03	LAMINAÇÃO BAUKUS LTDA	57.495.475/0001-13	INVESTIDA DA CONTROLADA/COLIGADA	100,00	0,01
	EMPRESA COMERCIAL, INDUSTRIAL E OUTRAS		2.073.021		2.073.021
04	MANGELS GALVANIZAÇÃO LTDA.	07.686.163/0001-19	INVESTIDA DA CONTROLADA/COLIGADA	97,92	3,08
	EMPRESA COMERCIAL, INDUSTRIAL E OUTRAS		5.264.509		5.264.509

00839-7 MANGELS INDUSTRIAL S.A.

61.065.298/0001-02

20.01 - OUTRAS INFORMAÇÕES QUE A COMPANHIA ENTENDA RELEVANTES

MANGELS INDUSTRIAL S.A.

1-) Atendendo ao Regulamento de Práticas Diferenciadas de Governança Corporativa (Nível 1) apresentamos, a seguir, planilhas demonstrando posição acionária em 30 de setembro de 2009 de todo aquele que detém mais de 5% das ações de cada espécie e classe, de forma direta ou indireta, até o nível de pessoa física.

Mangels Industrial SA

CNPJ - nº 61.065.298/0001-02

DISTRIBUIÇÃO DO CAPITAL SOCIAL

Acionista	Ações					
	Ordinárias		Preferenciais		Total	
	Quantidade	Perc.	Quantidade	Perc.	Quantidade	Perc.
MANGELS S.A.	6.197.018	99,92%	167	0,00%	6.197.185	35,36%
CLUBE DE INVESTIMENTO M7	-	0,0%	3.465.200	30,60%	3.465.200	19,77%
BNDES PARTICIP S.A BNDESPAR	-	0,0%	2.721.666	24,03%	2.721.666	15,53%
JOSE ANTONIO BORTOLUZZO NETO	-	0,0%	1.200.000	10,60%	1.200.000	6,85%
ITAU SELEÇÃO AÇÕES FIA	-	0,0%	461.400	4,07%	461.400	2,63%
SMALL CAP VALUATION IB	-	0,0%	140.100	1,24%	140.100	0,80%
Outros	4.712	0,08%	3.335.575	29,46%	3.340.287	19,06%
Total	6.201.730	100,00%	11.324.108	100,00%	17.525.838	100,00%

Mangels S. A.

CNPJ - nº 50.604.750/0001-40

DISTRIBUIÇÃO DO CAPITAL SOCIAL

Acionista	Ações					
	Ordinárias		Preferenciais		Total	
	Quantidade	Perc.	Quantidade	Perc.	Quantidade	Perc.
Tecnopar Administradora S.A	5.133.792	100,000%	7.093.000	99,986%	12.226.792	99,992%
Robert Max Mangels	-	-	1.000	0,014%	1.000	0,008%
Total	5.133.792	100%	7.094.000	100%	12.227.792	100%

Tecnopar Administradora S.A.

CNPJ - nº 53.854.394/0001-01

DISTRIBUIÇÃO DO CAPITAL SOCIAL

Acionista	Ações					
	Ordinárias		Preferenciais		Total	
	Quantidade	Perc.	Quantidade	Perc.	Quantidade	Perc.
Anita Mangels	117.002.592	20,682%	-	0,000%	117.002.592	20,682%
José Adriano de Moura Chinellato	50.915.412	9,000%	-	0,000%	50.915.412	9,000%
Shorewood S.A.	397.808.796	70,318%	-	0,000%	397.808.796	70,318%
Total	565.726.800	100%	-	0%	565.726.800	100%

Shorewood S.A.

CNPJ - nº 05.629.235/0001-60

DISTRIBUIÇÃO DO CAPITAL SOCIAL

Acionista	Ações					
	Ordinárias		Preferenciais		Total	
	Quantidade	Perc.	Quantidade	Perc.	Quantidade	Perc.
Robert Max Mangels	2.727.955	33,333%	-	0,000%	2.727.955	33,333%
Mark Ross Mangels	2.727.955	33,333%	-	0,000%	2.727.955	33,333%
Susan Jane Mangels Cox	2.727.955	33,333%	-	0,000%	2.727.955	33,333%
Total	8.183.865	100%	-	0%	8.183.865	100%

00839-7 MANGELS INDUSTRIAL S.A.

61.065.298/0001-02

20.01 - OUTRAS INFORMAÇÕES QUE A COMPANHIA ENTENDA RELEVANTES

BNDES PARTICIPAÇÃO S.A. - BNDESPAR

DISTRIBUIÇÃO DO CAPITAL SOCIAL

CNPJ - nº 00.383.281/0001-09

Acionista	Ações					
	Ordinárias		Preferenciais		Total	
	Quantidade	Perc.	Quantidade	Perc.	Quantidade	Perc.
BANCO NACIONAL DO DESENVOLVIMENTO ECONÔMICO E SOCIAL - BNDES	1	100,000%	-	0,000%	1	100,000%
Total	1	100%	-	0%	1	100%

BNDES

DISTRIBUIÇÃO DO CAPITAL SOCIAL

CNPJ - nº 33.657.248/0001-89

Acionista	Ações					
	Ordinárias		Preferenciais		Total	
	Quantidade	Perc.	Quantidade	Perc.	Quantidade	Perc.
UNIÃO FEDERAL	6.273.711.452	100,000%	-	0,000%	6.273.711.452	100,000%
Total	6.273.711.452	100%	-	0%	6.273.711.452	100%

2-) Atendendo ao Regulamento de Práticas Diferenciadas de Governança Corporativa (Nível 1) apresentamos, a seguir, planilha demonstrando a evolução anual da quantidade e características dos valores mobiliários de emissão da Companhia que sejam de titularidade, direta ou indireta, do Acionista Controlador, Administradores e Membros do Conselho de Administração e ações em circulação no mercado.

Mangels Industrial SA

CNPJ - nº 61.065.298/0001-02

Distribuição do Capital Social em 30/09/2009

Acionista	Ações					
	Ordinárias		Preferenciais		Total	
	Quantidade	Perc.	Quantidade	Perc.	Quantidade	Perc.
Controladores	6.197.018	99,92%	167	0,00%	6.197.185	35,36%
Conselho de Administração	8	0,0%	53.562	0,47%	53.570	0,31%
Conselho Fiscal	0	0,0%	-	0,00%	-	0,00%
Diretores	-	0,0%	-	0,00%	-	0,00%
BNDESPar	-	0,0%	2.721.666	24,03%	2.721.666	15,53%
Ações em tesouraria	-	0,0%	176.200	1,56%	176.200	1,01%
Outros	4.704	0,08%	8.372.513	73,94%	8.377.217	47,80%
Total	6.201.730	100,00%	11.324.108	100,00%	17.525.838	100,00%
Ações em circulação	4.704	0,080%	8.372.513	73,935%	8.377.217	47,799%

Distribuição do Capital Social em 30/09/2008

Acionista	Ações					
	Ordinárias		Preferenciais		Total	
	Quantidade	Perc.	Quantidade	Perc.	Quantidade	Perc.
Controladores	6.197.018	99,92%	169	0,00%	6.197.187	35,36%
Conselho de Administração	8	0,0%	13	0,00%	21	0,00%
Conselho Fiscal	0	0,0%	-	0,00%	-	0,00%
Diretores	-	0,0%	-	0,00%	-	0,00%
BNDESPar	-	0,0%	2.721.666	24,03%	2.721.666	15,53%
Ações em tesouraria	-	0,0%	-	0,00%	-	0,00%
Outros	4.704	0,08%	8.602.260	75,96%	8.606.964	49,11%
Total	6.201.730	100,00%	11.324.108	100,00%	17.525.838	100,00%
Ações em circulação	4.704	0,08%	8.602.260	75,96%	8.606.964	49,11%

00839-7 MANGELS INDUSTRIAL S.A.

61.065.298/0001-02

21.01 - RELATÓRIO DA REVISÃO ESPECIAL - SEM RESSALVA

Aos Administradores e Acionistas
Mangels Industrial S.A.

- 1 Revisamos as informações contábeis contidas nas Informações Trimestrais - ITR (individuais e consolidadas) da Mangels Industrial S.A. e suas controladas, referentes ao trimestre findo em 30 de setembro de 2009, compreendendo o balanço patrimonial e as demonstrações do resultado, das mutações do patrimônio líquido, dos fluxos de caixa e dos valores adicionados, o relatório de desempenho e as notas explicativas, elaborados sob a responsabilidade de sua administração.
- 2 Nossa revisão foi efetuada de acordo com as normas específicas estabelecidas pelo IBRACON - Instituto dos Auditores Independentes do Brasil, em conjunto com o Conselho Federal de Contabilidade - CFC, e consistiram, principalmente, em: (a) indagação e discussão com os administradores responsáveis pelas áreas contábil, financeira e operacional da Companhia e de suas controladas, quanto aos principais critérios adotados na elaboração das informações trimestrais e (b) revisão das informações relevantes e dos eventos subseqüentes que tenham, ou possam vir a ter, efeitos relevantes sobre a posição financeira e as operações da Companhia e de suas controladas.
- 3 Com base em nossa revisão, não temos conhecimento de qualquer modificação relevante que deva ser feita nas informações trimestrais acima referidas, para que estas estejam de acordo com as normas expedidas pela Comissão de Valores Mobiliários - CVM aplicáveis à preparação das informações trimestrais, incluindo a Instrução CVM nº 469/08.

00839-7 MANGELS INDUSTRIAL S.A.

61.065.298/0001-02

21.01 - RELATÓRIO DA REVISÃO ESPECIAL - SEM RESSALVA

- 4 Conforme mencionado na nota explicativa nº 2, as práticas contábeis adotadas no Brasil foram alteradas durante 2008 e os efeitos de sua adoção inicial somente foram contabilizados pela Companhia e por suas controladas durante o quarto trimestre de 2008 e divulgados nas demonstrações financeiras referentes ao exercício findo em 31 de dezembro de 2008. As demonstrações do resultado, dos fluxos de caixa e do valor adicionado, referentes ao trimestre findo em 30 de setembro de 2008, apresentadas em conjunto com as informações do trimestre corrente, não foram ajustadas para fins de comparação, conforme facultado pelo Ofício-Circular/CVM/SNC/SEP nº 02/2009.

São Paulo, 13 de novembro de 2009.

PricewaterhouseCoopers
Auditores Independentes
CRC 2SP000160/O-5

Paulo Cesar Estevão Netto
Contador CRC 1RJ026365/O-8 "T

01.01 - IDENTIFICAÇÃO

1 - CÓDIGO CVM 00839-7	2 - DENOMINAÇÃO SOCIAL MANGELS INDUSTRIAL S.A.	3 - CNPJ 61.065.298/0001-02
---------------------------	---	--------------------------------

ÍNDICE

GRUPO	QUADRO	DESCRIÇÃO	PÁGINA
01	01	IDENTIFICAÇÃO	1
01	02	SEDE	1
01	03	DIRETOR DE RELAÇÕES COM INVESTIDORES (Endereço para Correspondência com a Companhia)	1
01	04	REFERÊNCIA DO ITR	1
01	05	COMPOSIÇÃO DO CAPITAL SOCIAL	2
01	06	CARACTERÍSTICAS DA EMPRESA	2
01	07	SOCIEDADES NÃO INCLUÍDAS NAS DEMONSTRAÇÕES FINANCEIRAS CONSOLIDADAS	2
01	08	PROVENTOS EM DINHEIRO	2
01	09	CAPITAL SOCIAL SUBSCRITO E ALTERAÇÕES NO EXERCÍCIO SOCIAL EM CURSO	3
01	10	DIRETOR DE RELAÇÕES COM INVESTIDORES	3
02	01	BALANÇO PATRIMONIAL ATIVO	4
02	02	BALANÇO PATRIMONIAL PASSIVO	5
03	01	DEMONSTRAÇÃO DO RESULTADO	7
04	01	04 - DEMONSTRAÇÃO DO FLUXO DE CAIXA	9
05	01	05 - DEMONSTRAÇÃO DAS MUTAÇÕES DO PATRIMÔNIO LÍQUIDO DE 01/07/2009 a 30/09/2009	11
05	02	05 - DEMONSTRAÇÃO DAS MUTAÇÕES DO PATRIMÔNIO LÍQUIDO DE 01/01/2009 a 30/09/2009	12
08	01	BALANÇO PATRIMONIAL ATIVO CONSOLIDADO	13
08	02	BALANÇO PATRIMONIAL PASSIVO CONSOLIDADO	14
09	01	DEMONSTRAÇÃO DO RESULTADO CONSOLIDADO	16
10	01	10.01 - DEMONSTRAÇÃO DO FLUXO DE CAIXA CONSOLIDADO	18
11	01	11 - DEMONSTRAÇÃO DAS MUTAÇÕES DO PATRIMÔNIO LÍQUIDO CONSOLIDADO DE 01/07/2009 a 30/09/2009	20
11	02	11 - DEMONSTRAÇÃO DAS MUTAÇÕES DO PATRIMÔNIO LÍQUIDO CONSOLIDADO DE 01/01/2009 a 30/09/2009	21
06	01	NOTAS EXPLICATIVAS	22
07	01	COMENTÁRIO DO DESEMPENHO DA COMPANHIA NO TRIMESTRE	53
12	01	COMENTÁRIO DO DESEMPENHO CONSOLIDADO NO TRIMESTRE	54
13	01	PARTICIPAÇÃO EM SOCIEDADES CONTROLADAS E/OU COLIGADAS	64
20	01	OUTRAS INFORMAÇÕES QUE A COMPANHIA ENTENDA RELEVANTES	65
21	01	RELATÓRIO DA REVISÃO ESPECIAL	67
		MANGELS INDÚSTRIA E COMÉRCIO LTDA	
		MAXITRADE S.A.	
		LAMINAÇÃO BAUKUS LTDA	
		MANGELS GALVANIZAÇÃO LTDA.	/68